

LOCATION DATA KOREA'S HIDDEN SPOTS

경상북도



경북문화재단 콘텐츠진흥원

LOMARO



홈페이지 바로가기

100 KOREAN FILMING SPOTS

100 PLACES

01. 예천

전통적인 한국의 풍경과
자연미가 조화를 이루는
고즈넉한 촬영지

02. 상주

백두대간을 넘나드는
자연적이고 정감 어린
자전거의 도시

03. 문경

자연과 역사적 유산이
어우러진 다양한 촬영에
적합한 다채로운 배경

04. 안동

전통 문화와 유서 깊은
건축물이 돋보이는
고풍스러운 촬영지

LOCATION GUIDE

경북의 자연과 문화

경북은 영화와 드라마 제작자들에게 매력적인 촬영지로 주목받고 있다. 깊은 계곡과 굽이굽이 흐르는 물길, 언덕 위 정자가 만드느 풍경, 그리고 조선·고려 시대의 고택과 종택 등 풍부한 문화유산이 특별한 매력을 선사한다. 개발되지 않은 자연과 오래된 건축물들은 시와 가상이 대체할 수 없는 독특한 창작의 무대가 된다.



K-콘텐츠의 이상적인 배경

최근 경북은 과거와 현재를 넘나드는 K-콘텐츠의 최적화된 배경이자 가능성의 땅으로 떠오르고 있다. 개발되지 않은 자연과 오래된 건축물, 버려진 공간까지 모든 곳이 창작의 무대가 된다. 이러한 환경을 바탕으로 '악귀', '무인도의 디바', 'KBS 대하사극 고려거란전쟁' 등 100여 편 이상의 영화와 드라마가 경북을 배경으로 제작되었다.



경북의 영상산업 클러스터

문경, 상주, 안동 3개 시에 인근의 예천군을 더해 이곳을 중심으로 '영상산업 클러스터'를 조성하여 촬영부터 편집까지 원스톱으로 가능한 제작 환경을 구축하고 있다. 주요 로케이션으로는 사극 촬영지 문경새재, 다양한 인프라의 상주 경천대 관광단지, 영화 '문경'에서 소개된 고모산성, 율필암, 선유동계곡 등도 매력적인 촬영지로 주목받고 있다.

제작 지원 및 미래 비전

경북은 잊혀진 우리의 전통과 자연의 가치를 새롭게 발견하고, 더 많은 창작자와 작품을 불러들일 준비를 하고 있다. 이색 촬영지를 지속적으로 발굴, 데이터베이스화 하며 첨단 기술을 활용한 다양한 인프라를 조성하여 우수 작품 유치에도 적극 나선다. 이를 통해 지역의 매력을 알리고 경제 활성화와 관광 산업 발전에 기여할 것으로 기대된다.



CONTENTS

경북 예천군

- 17 **01. 용궁역**
경북 예천군 용궁면 용궁로 80
근대, 1960~1970년대, 1980~1990년대, 2000년대~현재, 계절(봄/여름/가을/겨울)
- 19 **02. 최선생님 한옥주택**
경북 예천군 용궁면 읍부2길 41
근대, 1960~1970년대, 1980~1990년대, 2000년대~현재, 계절(봄/여름/가을/겨울)
- 21 **03. 드라마호텔**
경북 예천군 개포면 경서로 1392
1980~1990년대, 2000년대~현재
- 23 **04. 보성국민학교카페**
경북 예천군 보문면 미호길 55
1980~1990년대, 2000년대~현재, 계절(봄/여름/가을/겨울)
- 25 **05. 예술문화체험장**
경북 예천군 개포면 용개로 985
1960~1970년대, 1980~1990년대, 2000년대~현재, 계절(봄/여름/가을/겨울)
- 27 **06. 예천스타디움**
경북 예천군 예천읍 충효로 395
1980~1990년대, 2000년대~현재, 계절(봄/여름/가을)
- 29 **07. 대영맨션**
경북 예천군 개포면 경서로 1400-17
1980~1990년대, 2000년대~현재
- 31 **08. 병암정**
경북 예천군 용문면 성현길 22-39
고대~근세(삼국시대~조선), 근대, 계절(봄/여름/가을/겨울)

- 33 09. 선몽대**
경북 호명면 선몽대길 74
고대~근세(삼국시대~조선), 근대, 계절(봄/여름/가을/겨울)
- 35 10. 단샘 어울림센터**
경북 예천군 예천읍 효자로 89
근대, 1960~1970년대, 1980~1990년대, 2000년대~현재
- 37 11. 대심정미소**
경북 예천군 예천읍 대심2길 47-9
1960~1970년대, 1980~1990년대, 2000년대~현재
- 39 12. 예천시외버스터미널**
경북 예천군 예천읍 충효로 165
1960~1970년대, 1980~1990년대, 2000년대~현재
- 41 13. 예천스타디움 육상돔훈련장**
경북 예천군 예천읍 충효로 395
2000년대~현재
- 43 14. 천문우주센터**
경북 예천군 감천면 충효로 1078
2000년대~현재, 계절(봄/여름/가을/겨울)
- 45 15. 용문중학교**
경북 예천군 용문면 상금시장길 45-2
2000년대~현재, 계절(봄/여름/가을/겨울)
- 47 16. 내성천 갈대밭**
경북 예천군 호명읍 본포리 531-9
근대, 1960~1970년대, 1980~1990년대, 2000년대~현재, 계절(봄/여름/가을/겨울)
- 49 17. 금당실 70년대 마을**
경북 예천군 용문면 상금곡리 산16-3
1960~1970년대, 1980~1990년대, 계절(봄/여름/가을/겨울)
- 51 18. 금당실 조선시대 마을**
경북 예천군 용문면 상금곡리 산16-3
고대~근세(삼국시대~조선), 근대, 1960~1970년대, 계절(봄/여름/가을/겨울)

- 53 **19. 초간정**
경북 예천군 용문면 용문경천로 874
고대~근세(삼국시대~조선), 근대, 계절(봄/여름/가을/겨울)
- 55 **20. 국제양궁장**
경북 예천군 예천읍 양궁장길 38
2000년대~현재, 계절(봄/여름/가을)
- 57 **21. 소백산하늘자락전망대**
경북 예천군 용문면 선리 535-36
2000년대~현재, 계절(봄/여름/가을/겨울)
- 59 **22. 용문사**
경북 예천군 용문면 용문사길 285-30
고대~근세(삼국시대~조선), 근대, 1960년대~현재, 계절(봄/여름/가을/겨울)
- 61 **23. 용궁향교**
경북 예천군 용궁면 용궁향교길 59
고대~근세(삼국시대~조선), 근대, 계절(봄/여름/가을/겨울)
- 63 **24. 봉덕창고**
경북 예천군 예천읍 봉덕로 49
2000년대~현재
- 65 **25. 송전교회**
경북 예천군 유천면 송전길 13
2000년대~현재

CONTENTS

경북 상주시

- 69 **01. 부흥식육식당**
경북 상주시 남적로 6-75
1960~1970년대, 1980~1990년대, 2000년대~현재
- 71 **02. 달두개학교**
경북 상주시 이안면 아천2길 40
1960~1970년대, 1980~1990년대, 2000년대~현재, 계절(봄/여름/가을/겨울)
- 73 **03. 구 이안교**
경북 상주시 이안면 이안리 493-1
근대, 1960~1970년대, 1980~1990년대, 계절(봄/여름/가을/겨울)
- 75 **04. 한국한복진흥원**
경북 상주시 함창읍 무운로 1591
2000년대~현재
- 77 **05. 명주정원**
경북 상주시 함창읍 새잠이길 7
2000년대~현재, 계절(봄/여름/가을/겨울)
- 79 **06. 함창 버스터미널**
경북 상주시 함창중앙로 99
1980~1990년대, 2000년대~현재
- 81 **07. 상주중학교**
경북 상주시 북천로 55-13
1980~1990년대, 2000년대~현재, 계절(봄/여름/가을/겨울)
- 83 **08. 복된교회**
경북 상주시 화북면 용유2길 44-1
1960~1970년대, 1980~1990년대, 2000년대~현재, 계절(봄/여름/가을/겨울)

- 85 **09. 폐탄광촌**
경북 상주시 은척면 하흘리 672
1960~1970년대, 1980~1990년대, 2000년대~현재, 계절(봄/여름/가을/겨울)
- 87 **10. 소쿠리안카페**
경북 상주시 북천로 53
2000년대~현재
- 89 **11. 하송상회**
경북 상주시 화서면 문장로 278
1960~1970년대, 1980~1990년대, 2000년대~현재, 계절(봄/여름/가을/겨울)
- 91 **12. 자전거박물관**
경북 상주시 용마로 415
2000년대~현재
- 93 **13. 경천섬공원**
경북 상주시 중동면 오상리 968-1
2000년대~현재, 계절(봄/여름/가을/겨울)
- 95 **14. 경천대 무우정**
경북 상주시 사벌국면 삼덕리 1-10
고대~근세(삼국시대~조선), 근대, 계절(봄/여름/가을/겨울)
- 97 **15. 상주터미널**
경북 상주시 삼백로 71
1980~1990년대, 2000년대~현재
- 99 **16. 에스제이레미콘**
경북 상주시 화개길 17
1980~1990년대, 2000년대~현재
- 101 **17. 공간세라믹공장**
경북 상주시 삼백로 370
1960~1970년대, 1980~1990년대, 2000년대~현재
- 103 **18. 스마트팜혁신밸리**
경북 상주시 사벌국면 상풍로 604-61
2000년대~현재

- 105 **19. 파머스그라운드**
경북 상주시 초산3길 22-4
2000년대~현재, 계절(봄/여름/가을/겨울)
- 107 **20. 상주시립도서관**
경북 상주시 복룡2길 22
2000년대~현재, 계절(봄/여름/가을)
- 109 **21. 내서면 행정복지센터**
경북 상주시 내서면 신촌2길 8
2000년대~현재
- 111 **22. 상주시민운동장**
경북 상주시 북상주로 24-7
1980~1990년대, 2000년대~현재, 계절(봄/여름/가을)
- 113 **23. 옛 내서면사무소**
경북 상주시 내서면 신촌2길 8
근대, 1960~1970년대, 계절(봄/여름/가을/겨울)
- 115 **24. 장각폭포**
경북 상주시 화북면 상오3길 9
고대~근세(삼국시대~조선), 근대, 1960년대~현재, 계절(봄/여름/가을/겨울)
- 117 **25. 갈령터널 우회도로**
경북 상주시 화북면 상오리 산22-3
1980~1990년대, 2000년대~현재, 계절(봄/여름/가을/겨울)

CONTENTS

경북 문경시

- 121 01. 세계명상마을**
경북 문경시 가은읍 원북큰마길 30-27
2000년대~현재, 계절(봄/여름/가을/겨울)
- 123 02. 토담펜션**
경북 문경시 가은읍 원북길 230
1980~1990년대, 2000년대~현재, 계절(봄/여름/가을/겨울)
- 125 03. 건우산업개발**
경북 문경시 마성면 은성로 1379
1960~1970년대, 1980~1990년대, 2000년대~현재
- 127 04. 방짜유기공방**
경북 문경시 가은읍 은성로 796-13
1960~1970년대, 1980~1990년대, 2000년대~현재, 계절(봄/여름/가을/겨울)
- 129 05. 성요셉치유마을**
경북 문경시 가은읍 은성로 796-13
2000년대~현재, 계절(봄/여름/가을/겨울)
- 131 06. 잉카마야박물관**
경북 문경시 가은읍 전곡길 13-10
1980~1990년대, 2000년대~현재, 계절(봄/여름/가을/겨울)
- 133 07. 농암초 분교**
경북 문경시 농암면 종리길 1-5
1980~1990년대, 2000년대~현재, 계절(봄/여름/가을/겨울)
- 135 08. 쌍용터널**
경북 문경시 농암면 내서리 산5-25
1980~1990년대, 2000년대~현재

- 137 **09. 주암정**
경북 문경시 산북면 서중리 368
고대~근세(삼국시대~조선), 근대, 계절(봄/여름/가을/겨울)
- 139 **10. 문경다원**
경북 문경시 가은읍 저음길 322-50
2000년대~현재, 계절(봄/여름/가을/겨울)
- 141 **11. 선유동계곡**
경북 문경시 가은읍 학천정길 22
고대~근세(삼국시대~조선), 근대, 1960년대~현재, 계절(봄/여름/가을/겨울)
- 143 **12. 가은역(폐역)**
경북 문경시 가은읍 대야로 2441
근대, 1960년대~현재, 계절(봄/여름/가을/겨울)
- 145 **13. 석탄박물관**
경북 문경시 가은읍 왕능길 112
1960~1970년대, 1980~1990년대, 2000년대~현재
- 147 **14. 민지1리 느티나무**
경북 문경시 농암면 갈동리 388-2
고대~근세(삼국시대~조선), 근대, 1960년대~현재, 계절(봄/여름/가을/겨울)
- 149 **15. 고모산성 주막거리**
경북 문경시 마성면 신현리 산38
고대~근세(삼국시대~조선), 근대, 계절(봄/여름/가을/겨울)
- 151 **16. 오미자터널**
경북 문경시 마성면 문경대로 1356-1
근대, 1960~1970년대, 1980~1990년대, 2000년대~현재
- 153 **17. 문경대학교**
경북 문경시 호계면 별암리 43-1
1980~1990년대, 2000년대~현재, 계절(봄/여름/가을/겨울)
- 155 **18. 문경신문**
경북 문경시 호계면 호계길 128
1980~1990년대, 2000년대~현재, 계절(봄/여름/가을/겨울)

- 157 **19. 경천호 드라이브길**
경북 문경시 동로면 인곡리 산133-2
1980~1990년대, 2000년대~현재, 계절(봄/여름/가을/겨울)
- 159 **20. 근암서원**
경북 문경시 산북면 금천로 351-5
고대~근세(삼국시대~조선), 근대, 계절(봄/여름/가을/겨울)
- 161 **21. 천성산업**
경북 문경시 가은면 가은공단길 29
1980~1990년대, 2000년대~현재
- 163 **22. 소프트테니스장**
경북 문경시 점고길 20
1980~1990년대, 2000년대~현재
- 165 **23. 학천정**
경북 문경시 가은읍 학천정길 23-2
고대~근세(삼국시대~조선), 근대, 1960~현재, 계절(봄/여름/가을/겨울)
- 167 **24. 문경시민운동장**
경북 문경시 점고길 15
1980~1990년대, 2000년대~현재, 계절(봄/여름/가을)
- 169 **25. 에코월드**
경북 문경시 가은읍 왕능길 114
2000년대~현재, 계절(봄/여름/가을/겨울)

CONTENTS

경북 안동시

- 173 **01. 실거주 고택**
경북 안동시 풍산읍 풍산태사로 1123-6
고대~근세(삼국시대~조선), 근대, 1960년대~현재, 계절(봄/여름/가을/겨울)
- 175 **02. 맨홀공장**
경북 안동시 풍천면 지풍로 1791-9
1980~1990년대, 2000년대~현재
- 177 **03. 기숙형공무원학원**
경북 안동시 임하면 신덕리 1217
1980~1990년대, 2000년대~현재, 계절(봄/여름/가을/겨울)
- 179 **04. 천년잔디운동장**
경북 안동시 임하면 신덕리 1217
1980~1990년대, 2000년대~현재, 계절(봄/여름/가을/겨울)
- 181 **05. 성락폐철교**
경북 안동시 상아동 산55-2
1960~1970년대, 1980~1990년대, 2000년대~현재, 계절(봄/여름/가을/겨울)
- 183 **06. 폐업상가**
경북 안동시 남문로 10-4
1960~1970년대, 1980~1990년대, 2000년대~현재
- 185 **07. 남문주차장**
경북 안동시 문화광장길 5
1960~1970년대, 1980~1990년대, 2000년대~현재
- 187 **08. 체화정**
경북 안동시 풍산읍 풍산태사로 1123-10
고대~근세(삼국시대~조선), 근대, 계절(봄/여름/가을/겨울)

- 189 **09. 풍전**
경북 안동시 풍산읍 안교1길 9
근대, 1960년대~현재, 계절(봄/여름/가을/겨울)
- 191 **10. 안동 중고차 단지**
경북 안동시 풍산읍 유통단지길 87
1980~1990년대, 2000년대~현재
- 193 **11. 맨홀야적지**
경북 안동시 풍천면 지풍로 1791-9
1980~1990년대, 2000년대~현재
- 195 **12. 개호송숲길**
경북 안동시 임하면 임하길 597-30
고대~근세(삼국시대~조선), 근대, 1960년대~현재, 계절(봄/여름/가을/겨울)
- 197 **13. 임동광산**
경북 안동시 임동면 박곡리 산824
근대, 1960년대~현재, 계절(봄/여름/가을/겨울)
- 199 **14. 임동농협청과물종합유통**
경북 안동시 임동면 찻거리길 11
1960~1970년대, 1980~1990년대, 2000년대~현재
- 201 **15. 카페뒤뜰**
경북 안동시 경동로 2214
2000년대~현재, 계절(봄/여름/가을/겨울)
- 203 **16. 농협 양곡 폐창고**
경북 안동시 임하면 금소2길 6
근대, 1960~1970년대, 1980~1990년대, 2000년대~현재, 계절(봄/여름/가을/겨울)
- 205 **17. 성진아파트**
경북 안동시 영남길 42
1960~1970년대, 1980~1990년대, 2000년대~현재
- 207 **18. 안동교회 석조예배당**
경북 안동시 서동문로 127
근대, 1960~1970년대, 1980~1990년대, 2000년대~현재, 계절(봄/여름/가을/겨울)

- 209 **19. 안동역 급수탑**
경북 안동시 경동로 684
근대, 1960년대~현재, 계절(봄/여름/가을/겨울)
- 211 **20. 안동역 차량정비기지**
경북 안동시 경동로 684
1980~1990년대, 2000년대~현재, 계절(봄/여름/가을/겨울)
- 213 **21. 안동역 폐역**
경북 안동시 경동로 684
1980~1990년대, 2000년대~현재, 계절(봄/여름/가을/겨울)
- 215 **22. 응천역 폐역**
경북 안동시 북후면 북평로 886-3
1980~1990년대, 2000년대~현재, 계절(봄/여름/가을/겨울)
- 217 **23. 구 안동경찰서**
경북 안동시 당북동 350-4
1980~1990년대, 2000년대~현재
- 219 **24. 오페수처리장**
경북 안동시 양실3길 21-20
1980~1990년대, 2000년대~현재
- 221 **25. 영남산업기계**
경북 안동시 양실로 392
1980~1990년대, 2000년대~현재

경상북도



예천군



예천군 | 01

용궁역

경북 예천군 용궁면 용궁로 80



- ▶ 1928년 운영을 개시 한 후 거의 100년에 가까운 시간 사람과 화물을 실어 나르던 장소이다. 현재는 무배치 간이역으로 운영되고 있으며 KBS의 1박 2일 경북 예천편 촬영을 했던 곳이기도 하다.



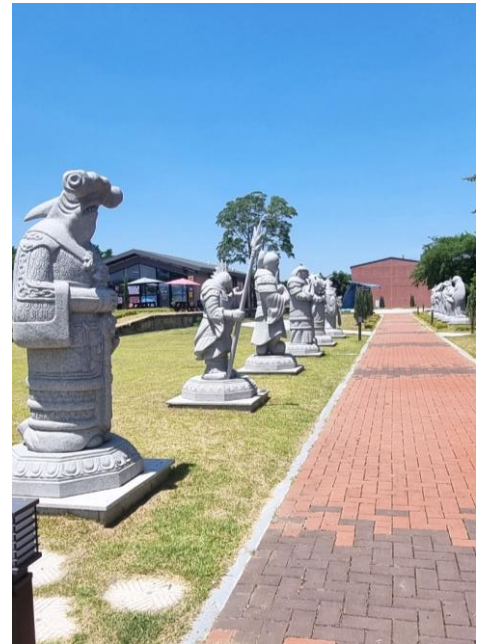

LOCATION CHECK LIST

- **대분류** 농/어촌, 공공/기관시설, 도로/교통시설
- **소분류** 전시/관람장, 공원/나대지, 카페, 철도/역사
- **주소** 경북 예천군 용궁면 용궁로 80
- **담당자** 한국철도공사 경북본부
- **연락처** 054-639-2508
- **주변 여건** 주차장, 화장실, 발전차, 야간촬영(협의), 동시녹음(협의)
- **키워드** 근대, 1960년대~현재, 계절(봄/여름/가을/겨울)
- **장소브리프** 5년에 걸쳐 용궁역 테마공원을 조성하였다. 하루 10차례 무궁화 열차가 지나가고 기존 역사 건물을 리모델링하여 카페, 전시관으로 새롭게 탄생시켰다.

최선생님 한옥주택

경북 예천군 용궁면 읍부2길 41



- ▶ 시골의 평화로운 분위기와 할머니의 따뜻한 정이 느껴지는 공간이다.
정성스럽게 가꿔진 작은 정원이 계절마다 다른 풍경을 선사하여 평화롭고 아름다운 장면을 연출한다.

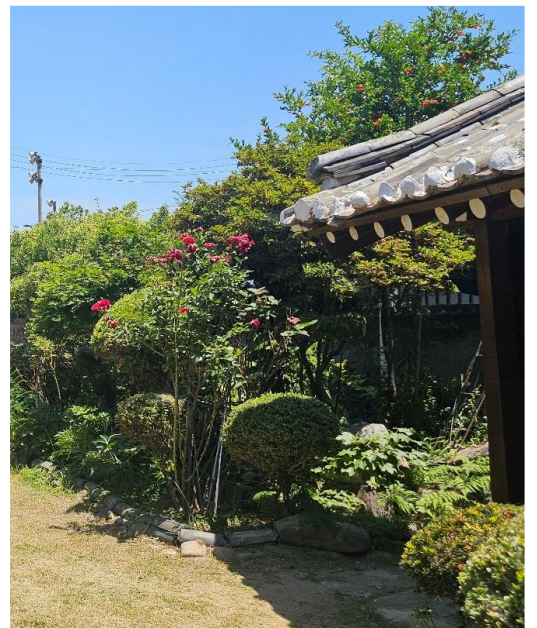

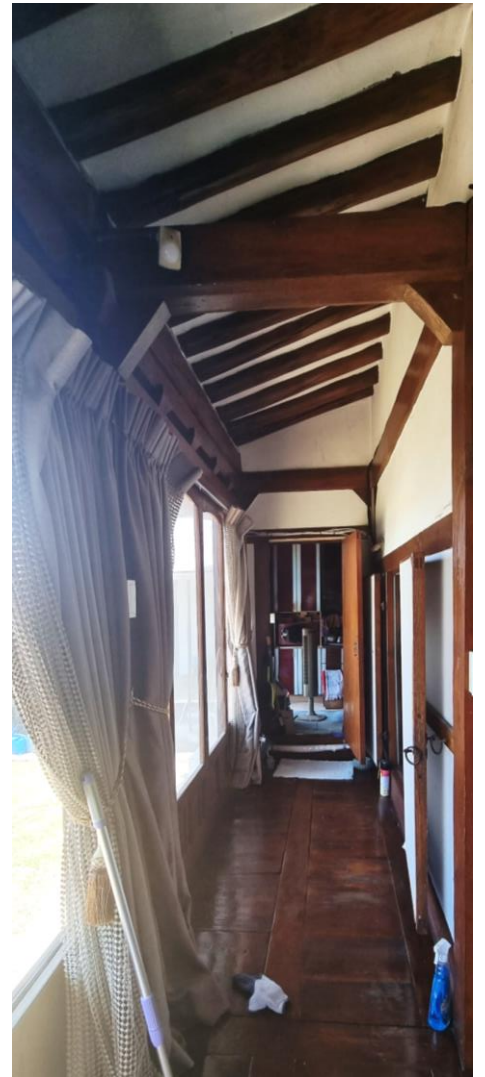

LOCATION CHECK LIST

- **대분류** 농/어촌, 주거/업무시설
- **소분류** 한옥/적산가옥, 주택/아파트
- **주소** 경북 예천군 용궁면 읍부2길 41
- **담당자** 권오기
- **연락처** 010-6519-6333
- **주변 여건** 주차장, 화장실, 발전차, 야간촬영(협의), 동시녹음(협의)
- **키워드** 근대, 1960년대~현재, 계절(봄/여름/가을/겨울)
- **장소브리프** 실내는 서까래를 그대로 노출한 툇마루, 한지 문과 나무 기둥, 그리고 전통적인 가구들이 배치되어 있어 고풍스러우면서도 아늑한 느낌을 준다.

드라마 모텔

경북 예천군 개포면 경서로 1392



▶ 건물 외벽이 거의 모두 덩굴 식물로 뒤덮여 있다. 주변 나무와 여러 가지 식물들이 자라서 건물이 마치 자연의 일부처럼 느껴진다.

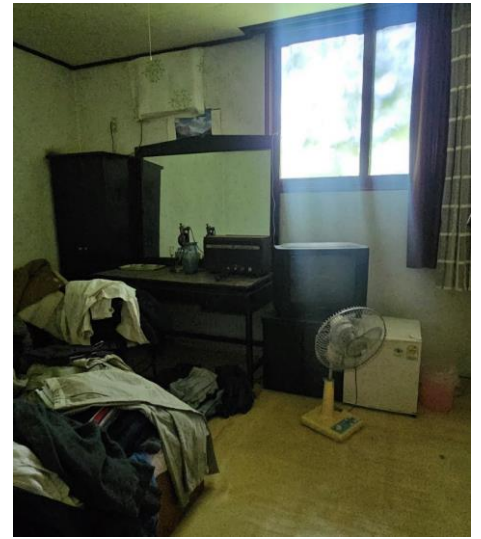
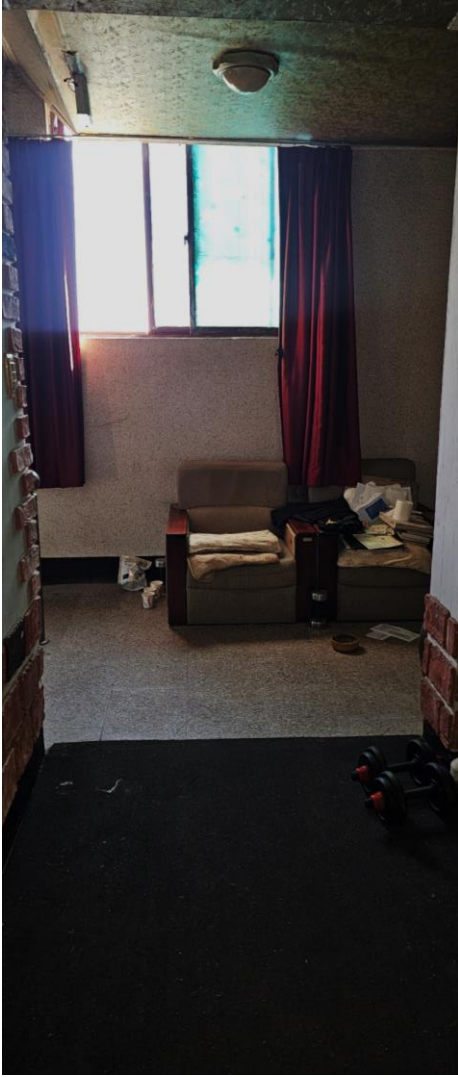

LOCATION CHECK LIST

- **대분류** 생활/영업/상업시설, 주거/업무시설
- **소분류** 여관/모텔/여인숙, 창고, 사무실
- **주소** 경북 예천군 개포면 경서로 1392
- **담당자** 드라마 모텔
- **연락처** 010-3823-0515
- **주변 여건** 주차장, 화장실, 발전차, 야간촬영(협의), 동시녹음(협의)
- **키워드** 1980~1990년대, 2000년대~현재
- **장소브리프** 시간의 흐름에 따라 빛 바랜 벽지, 좁고 어두운 복도, 몇 개의 낡은 소파가 있는 로비가 과거의 흔적을 보여준다.

보성국민학교카페

경북 예천군 보문면 미호길 55



▶ 어릴 적 추억 속의 국민학교. 4800여 평의 넓은 부지에 폐교된 옛 학교 건물을 현재 일부 공간을 개조해서 카페와 예술원으로 꾸며놓았다

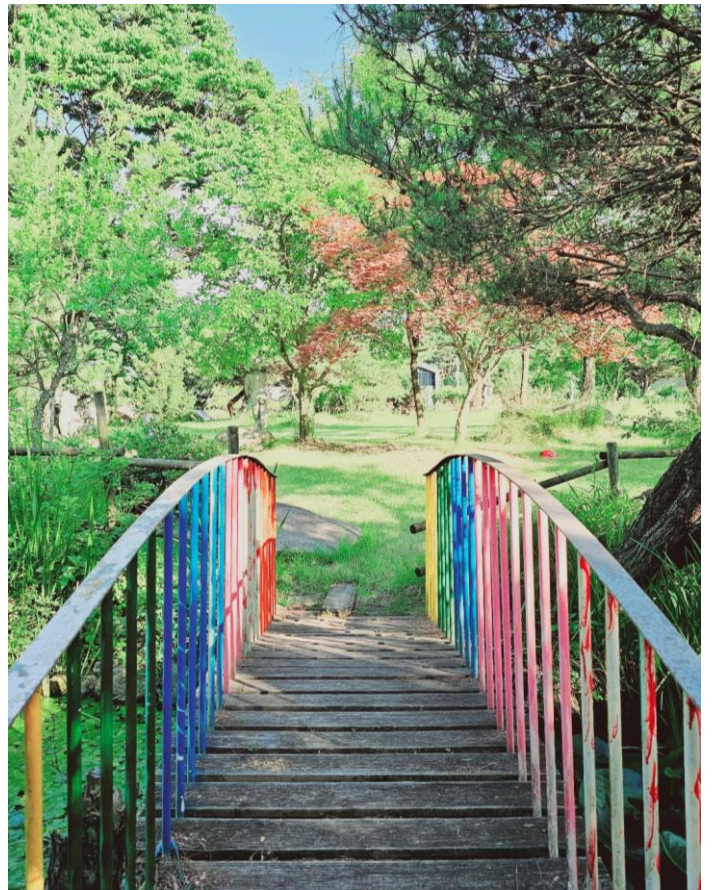

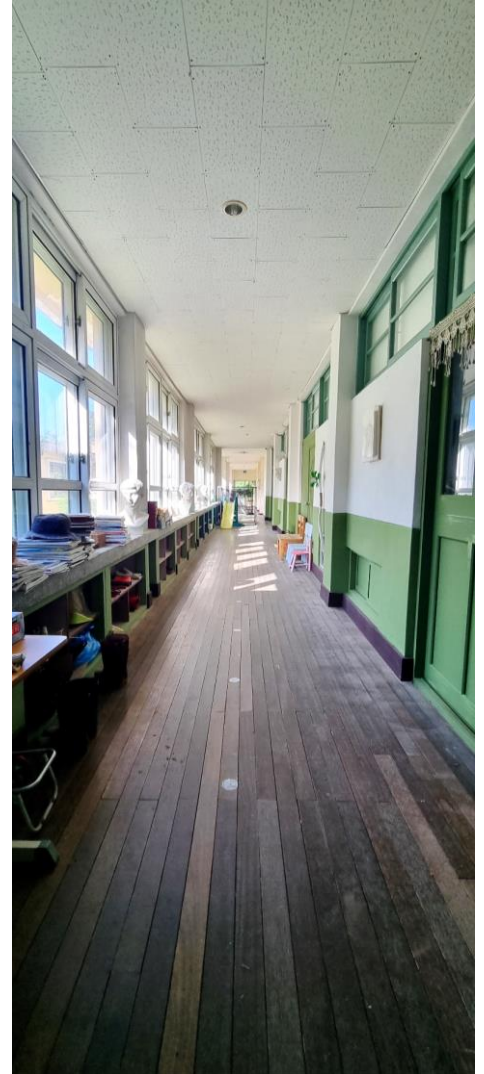

LOCATION CHECK LIST

- **대분류** 농/어촌, 자연경치/풍경, 생활/영업/상업시설, 주거/업무시설
- **소분류** 공원/나대지, 산/숲/들, 카페, 폐건물/시설, 창고, 사무실
- **주소** 경북 예천군 보문면 미호길 55
- **담당자** 보성국민학교카페
- **연락처** 010-9256-7390
- **주변 여건** 주차장, 화장실, 발전차, 야간촬영(협의), 동시녹음(협의)
- **키워드** 1980~1990년대, 2000년대~현재, 계절(봄/여름/가을/겨울)
- **장소브리프** 1층은 카페로, 2층은 전시실과 체험교실로 운영되고 있으며, 예전 학교로 사용되던 시절의 마루 바닥이 그대로 남아 있다.

예술문화체험장

경북 예천군 개포면 용개로 985



- ▶ 학생 수 감소로 인해 2000년 폐교된 개포초등학교를 학생 예술문화체험장으로 활용하고 있다.
현재 지역 주민을 위한 다양한 강좌와 체험 활동을 포함한 문화예술체험 프로그램이 운영되고 있다.



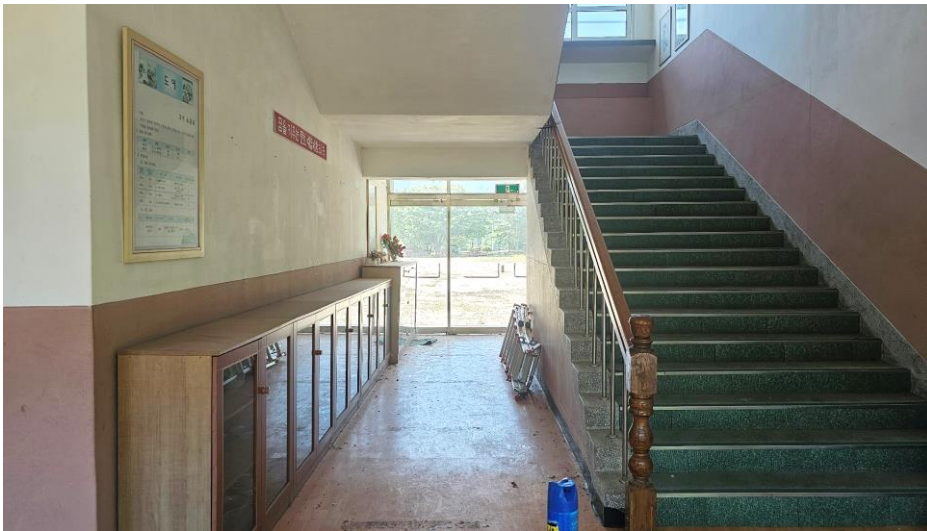

LOCATION CHECK LIST

- **대분류** 농/어촌, 교육/연구시설, 주거/업무시설
- **소분류** 학교/학원/유치원/어린이집, 폐건물/시설, 주차장, 사무실
- **주소** 경북 예천군 개포면 용개로 985
- **담당자** 예천교육지원청 체육청소년담당
- **연락처** 054-650-2570
- **주변 여건** 주차장, 화장실, 발전차, 야간촬영(협의), 동시녹음(협의)
- **키워드** 1980~1990년대, 2000년대~현재, 계절(봄/여름/가을/겨울)
- **장소브리프** 학교의 역사를 살리면서도 문화예술을 체험할 수 있는 공간.
학생 예술문화체험장으로 운영 중이며 촬영 및 다양한 행사 가능.

예천스타디움

경북 예천군 예천읍 충효로 395



- ▶ 파스텔톤의 다채로운 컬러감이 시선을 끄는 스타디움이다. 천연 잔디 필드와 우레탄 트랙이 잘 갖춰져 있고, 오후 빛이 매우 아름답다. 10,000명의 인원을 수용 가능하며 주차도 승용차 기준 150대 가능.



LOCATION CHECK LIST

- **대분류** 도시, 교육/연구시설, 공공/기관시설
- **소분류** 경기장/운동장, 회의실, 사무실
- **주소** 경북 예천군 예천읍 충효로 395
- **담당자** 스포츠마케팅팀 조범석 팀장
- **연락처** 054-650-8223
- **주변 여건** 주차장, 화장실, 발전차, 야간촬영(협의), 동시녹음(협의)
- **키워드** 1980~1990년대, 2000년대~현재, 계절(봄/여름/가을)
- **장소브리프** 파스텔톤의 다채로운 컬러감이 돋보이는 스타디움으로, 대형 이벤트, 스포츠 경기, 촬영, 행사, 공연 등 다양한 용도로 활용 가능하다.

대영맨션

경북 예천군 개포면 경서로 1400-17

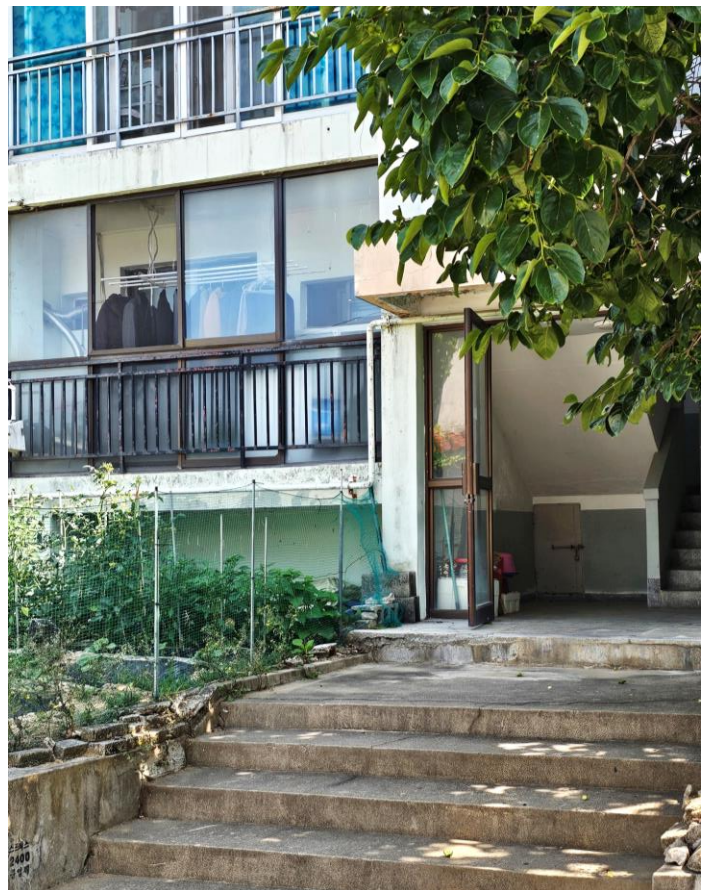

▶ 벽의 페인트는 벗겨지고, 구조물들은 세월의 흔적을 고스란히 담고 있다. 단순히 거주공간을 넘어, 삶의 흔적과 이야기가 녹아있는 장소.

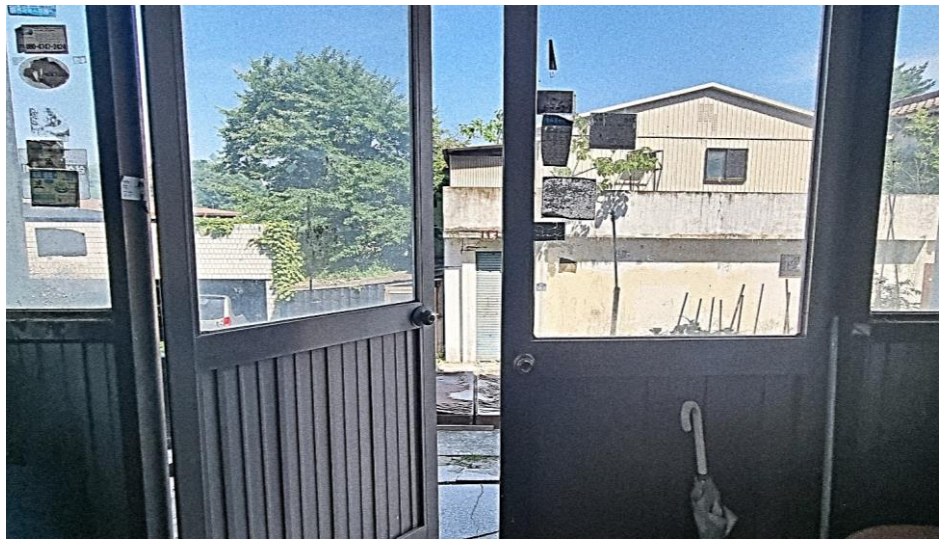

LOCATION CHECK LIST

- **대분류** 농/어촌, 주거/업무시설
- **소분류** 주차장, 주택/아파트
- **주소** 경북 예천군 개포면 경서로 1400-17
- **담당자** 개포면사무소
- **연락처** 054-653-4301
- **주변 여건** 주차장, 발전차, 야간촬영(협의), 동시녹음(협의)
- **키워드** 1980~1990년대, 2000년대~현재
- **장소브리프** 영화, 드라마에서 소박한 주거지 또는 재개발 전 후의 환경, 오래된 아파트 단지의 일상적인 풍경을 표현할 때 적합한 공간이다.

병암정

경북 예천군 용문면 성현길 22-39



- ▶ 1898년에 세운 정자. 앞에 인공 연못이 있으며 절벽 위 세운 아름다운 정자가 압권이다. 아래에서 연못과 어우러진 정자를 바라보는 것도 좋지만, 위에서 시원하게 바라보는 들판의 풍경도 매력적이다.

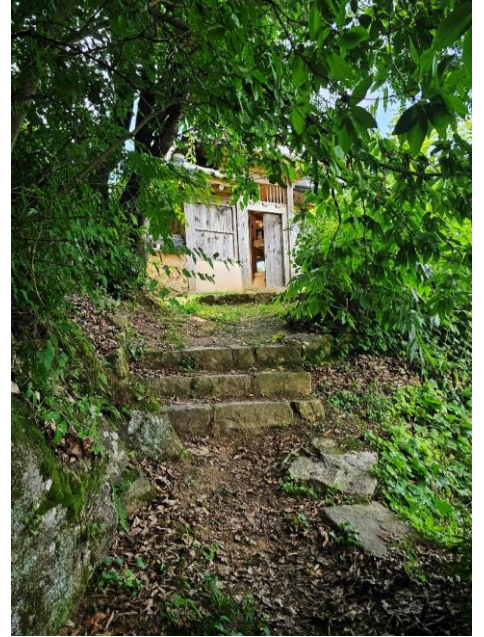

LOCATION CHECK LIST

- **대분류** 농/어촌, 문화유적
- **소분류** 산/숲/들, 한옥/적산가옥
- **주소** 경북 예천군 용문면 성현길 22-39
- **담당자** 예천군 문화관광과
- **연락처** 054-650-6396
- **주변 여건** 주차장, 발전차, 야간촬영(협의), 동시녹음(협의), 최대 수용인원 15여명
- **키워드** 고대~근세(삼국시대~조선), 근대, 계절(봄/여름/가을/겨울)
- **장소브리프** 한 폭의 동양화를 보는 듯한 느낌을 주는 곳으로 사극 드라마 촬영 장소로 사용되기도 하였다.

선몽대

경북 예천군 호명면 선몽대길74



▶ 앞쪽으로는 낙동강의 지류인 내성천의 넓은 백사장이 보이고 뒤쪽으로는 숲은 수령 100~200여 년 된 나무들에 둘러싸여 절경을 이룬다. 선인들의 자취가 깃들어 있는 전통공간으로서 역사적 의미가 크다.

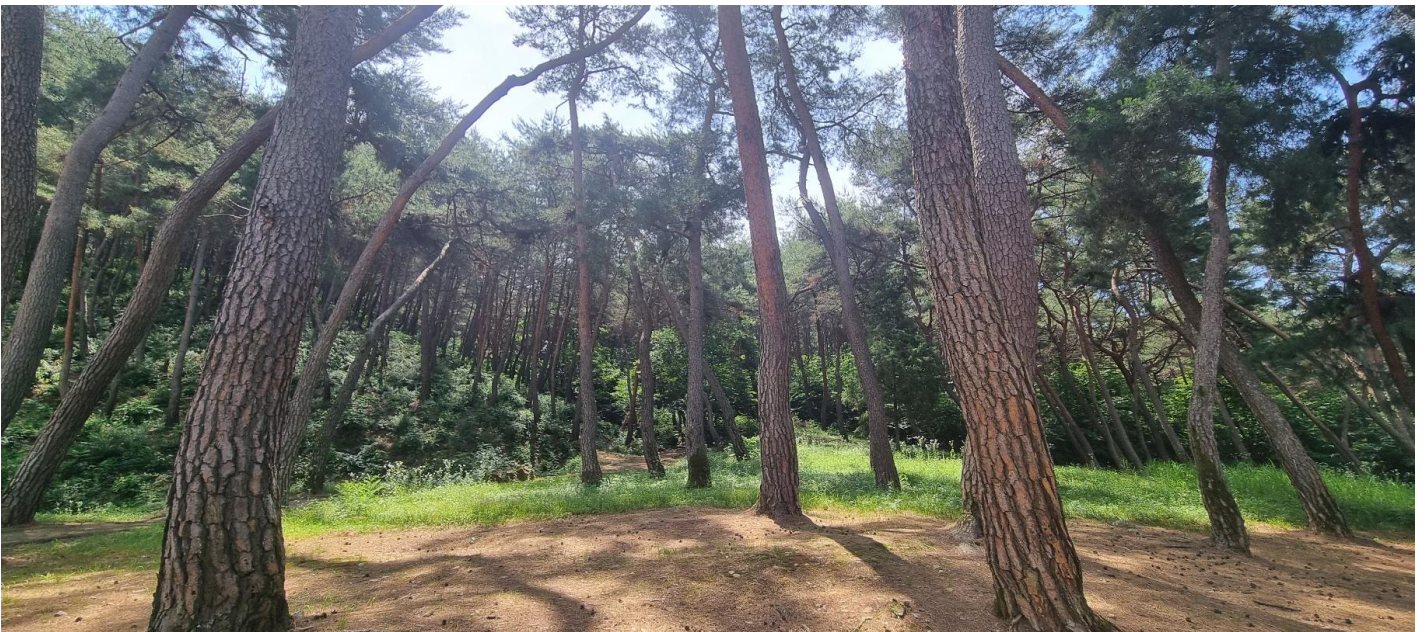



LOCATION CHECK LIST

- **대분류** 농/어촌, 자연경치/풍경
- **소분류** 공원/나대지, 산/숲/들, 강/호수/저수지, 한옥/적산가옥, 도로/숲도로
- **주소** 경북 예천군 호명면 선몽대길74
- **담당자** 예천군청 문화관광과
- **연락처** 054-650-6396
- **주변 여건** 주차장, 화장실, 발전차, 야간촬영(협의), 동시녹음(협의), 최대 수용인원 40여명
- **키워드** 고대~근세(삼국시대~조선), 근대, 계절(봄/여름/가을/겨울)
- **장소브리프** 대청마루에서 내성천을 바라보거나 주변 숲길을 걷는 장면 등 인물과 자연의 조화로운 모습을 촬영하기에 적합하다.

단샘어울림센터

경북 예천군 예천읍 효자로 89



▶ 예천읍 중심가에 위치한 일제 강점기에 세운 근대식 관청 건물. 1932년 부터 예천면사무소 청사로 사용되었다. 이후 2020년 건물 내부를 새 단장하여 2022년부터 주민공동체공간으로 사용하고 있다.

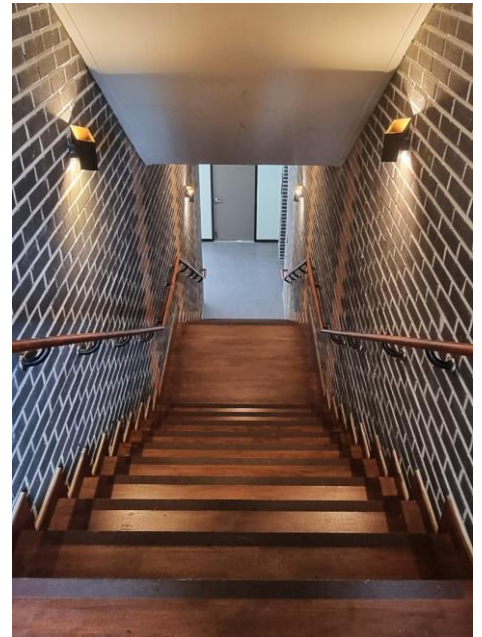

LOCATION CHECK LIST

- **대분류** 도시, 공공/기관시설, 생활/영업/상업시설
- **소분류** 전시/관람장, 주민센터, 카페, 회의실, 사무실
- **주소** 경북 예천군 예천읍 효자로 89
- **담당자** 김영규 이사장
- **연락처** 054-650-6952/ 010-3533-8050
- **주변 여건** 주차장, 화장실, 발전차, 야간촬영(협의), 동시녹음(협의)
- **키워드** 근대, 1960~1970년대, 1980~1990년대, 2000년대~현재
- **장소브리프** 창호나 내부 마감재 등이 일부 변형되기는 했으나, 정면의 구성과 벽돌을 쌓은 방법 등에서 건립 당시 근대 시대의 모습을 잘 간직하고 있다.

대심정미소

경북 예천군 예천읍 대심2길 47-9



▶ 낡고 오래된 정미소를 과거와 현재, 미래를 아우르는 멋진 문화·예술의 공간으로 변모시켰다. 실내는 약 60여평으로 전시공간, 미니 도서관, 정보화 교육, 주민들을 위한 문화강좌와 교육장으로 활용하고 있다.



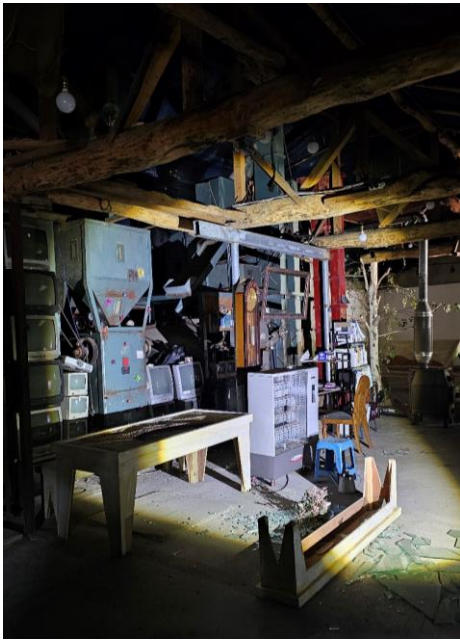

LOCATION CHECK LIST

- **대분류** 농/어촌, 교육/연구시설
- **소분류** 도서관, 폐건물/시설, 공장, 창고, 사무실
- **주소** 경북 예천군 예천읍 대심2길 47-9
- **담당자** 대심정미소
- **연락처** 010-3508-8041
- **주변 여건** 주차장, 화장실, 발전차, 야간촬영(협의), 동시녹음(협의), 최대 수용인원 15여명
- **키워드** 1960~1970년대, 1980~1990년대, 2000년대~현재
- **장소브리프** 예전 정미소 기계들이 그대로 있어 빈티지 감성 촬영에 최적화된 공간. 내부가 자연광이 많이 들어오지 않으므로, 낮 시간대에도 조명 장비가 필요 하다.

예천시외버스터미널

경북 예천군 예천읍 충효로 165



▶ 소박하면서도 정겨운 시골의 일상과 여행의 시작과 끝을 담아내기에 적합한 장소로, 지방 소도시의 일상적이고 친근한 분위기이다.



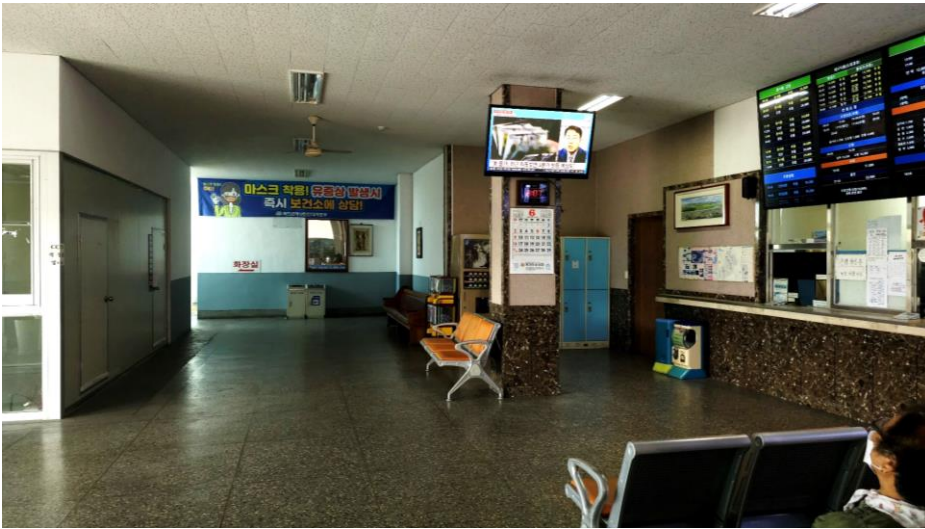

LOCATION CHECK LIST

- **대분류** 농/어촌, 공공/기관시설, 도로/교통시설
- **소분류** 주차장, 창고, 사무실, 도로/숲도로
- **주소** 경북 예천군 예천읍 충효로 165
- **담당자** 임오규 총무
- **연락처** 010-6658-4787
- **주변 여건** 주차장, 화장실, 발전차, 야간촬영(협의), 동시녹음(협의), 최대 수용인원 20여명
- **키워드** 1960~1970년대, 1980~1990년대, 2000년대~현재
- **장소브리프** 아날로그한 매표소, 입구에 위치한 시간표와 간판들이 특징으로, 과거와 현재가 공존하는 듯한 시골 터미널의 정겨움을 느낄 수 있다.

예천스타디움 육상돔훈련장

경북 예천군 예천읍 충효로 395

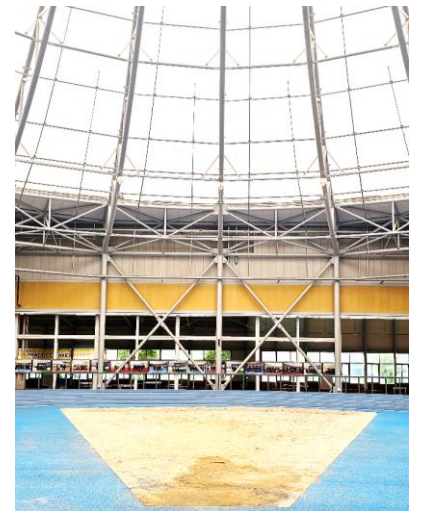

▶ 최신 시설을 갖춘 실내 운동 공간. 선수들의 훈련과 체력 단련을 위한 시설이다. 날씨와 관계 없이 안정적인 촬영이 가능하다.

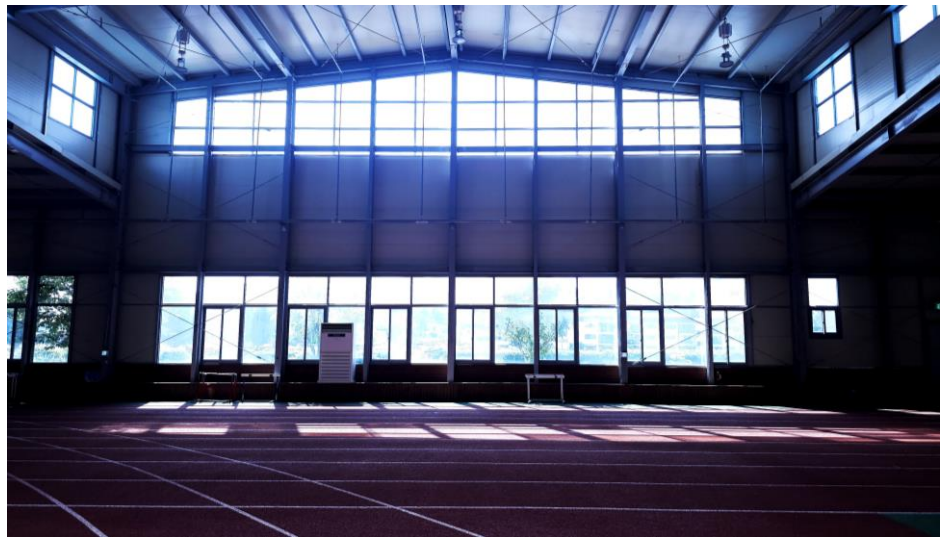

LOCATION CHECK LIST

- **대분류** 교육/연구시설, 공공/기관시설
- **소분류** 경기장/운동장, 사무실
- **주소** 경북 예천군 예천읍 충효로 395
- **담당자** 예천 체육 사업소
- **연락처** 054-650-6414
- **주변 여건** 주차장, 화장실, 발전차, 야간촬영(협의), 동시녹음(협의)
- **키워드** 2000년대~현재
- **장소브리프** 전문적인 육상 훈련 시설로, 역동적이고 활기찬 스포츠 장면을 담기에 적합한 장소. 높은 돔형 천장과 전면 유리창이 인상적이며, 자연광이 실내에 부드럽게 퍼진다.

예천천문우주센터

경북 예천군 감천면 충효로 1078



- ▶ 천문 관측 등 별과 우주를 주제로 한 테마공원. 재단법인 예천천문우주과학센터에서 운영한다. 대형 천체망원경을 갖춘 별 천문대에는 주 관측실과 보조 관측실, 천체 투영실, 관측자 숙소 등이 있다.



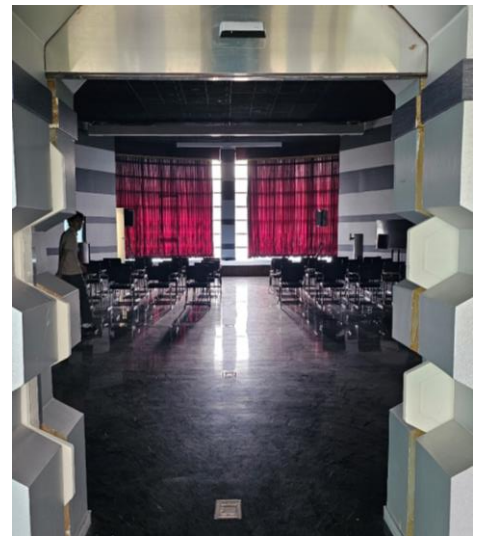

LOCATION CHECK LIST

- **대분류** 농/어촌, 자연경치/풍경, 교육/연구시설, 공공/기관시설, 주거/업무시설
- **소분류** 전시/관람장, 기념관/박물관, 전망대, 연구소/실험실, 회의실, 기숙사, 놀이터
- **주소** 경북 예천군 감천면 충효로 1078
- **담당자** 예천천문우주센터
- **연락처** 054-654-1710
- **주변 여건** 주차장, 화장실, 발전차, 야간촬영(협의), 동시녹음(협의), 최대 수용인원 30여명
- **키워드** 2000년대~현재, 계절(봄/여름/가을/겨울)
- **장소브리프** 대지 7760㎡(약 2,350평)에, 건물 면적 1518㎡(약 460평), 지하 1층, 지상 4층의 규모의 넓은 규모. 다양한 우주나 천문 관련 테마의 촬영에 적합하다.

용문중학교

경북 예천군 용문면 상금시장길 45-2



▶ 조용한 시골 마을에 위치한 아담한 중학교이다. 학교 옆에 있는 울창한 소나무 숲도 아름답다. 밝은 컬러의 외관이 자연과 조화를 이루며 학생들의 일상과 학창 시절의 추억을 담아낼 수 있다.



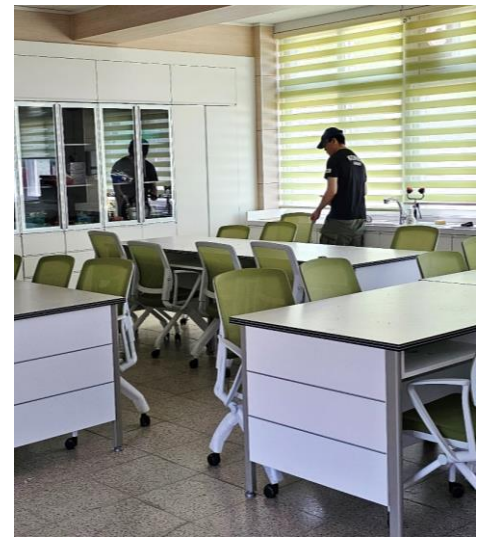
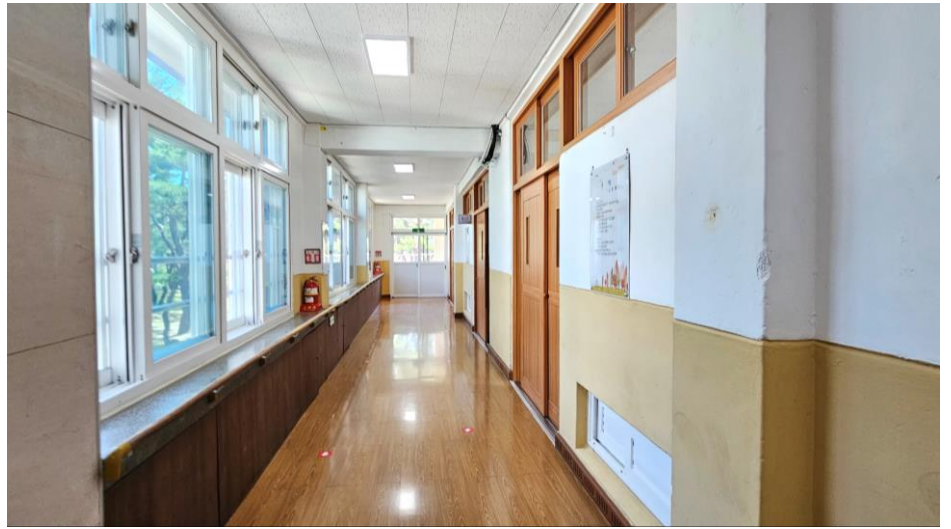

LOCATION CHECK LIST

- **대분류** 농/어촌, 교육/연구시설
- **소분류** 공원/나대지, 학교/학원, 경기장/운동장
- **주소** 경북 예천군 용문면 상금시장길 45-2
- **담당자** 용문중학교 행정실
- **연락처** 054-655-9382
- **주변 여건** 주차장, 화장실, 발전차, 야간촬영(협의), 동시녹음(협의)
- **키워드** 2000년대~현재, 계절(봄/여름/가을/겨울)
- **장소브리프** 깔끔하고 모던한 교실, 복도, 도서관, 음악실, 과학실, 강당 등이 있다. 수업 시간 외 또는 방과 후 시간 활용 권장. 사전 촬영 허가 필수. 학교 행정실과 협의 필요.

내성천 갈대밭

경북 예천군 호명읍 본포리 531-9



- ▶ 양 옆으로 자란 갈대가 둘러 싸듯 넓게 펼쳐진 갈대밭과 먼 산들이 어우러진 풍경이 아름답다. 좁은 길 양 옆을 따라 갈대가 높게 자라 시야를 막아주어 고립된 느낌을 연출할 수 있다.





LOCATION CHECK LIST

- **대분류** 농/어촌, 도로/교통시설, 자연경치/풍경
- **소분류** 공원/나대지, 산/숲/들, 강/호수/저수지, 도로/숲도로
- **주소** 경북 예천군 호명읍 본포리 531-9
- **담당자** 호명읍사무소
- **연락처** 054-650-6607
- **주변 여건** 발전차, 야간촬영(협의), 동시녹음(협의)
- **키워드** 근대, 1960년대~현재, 계절(봄/여름/가을/겨울)
- **장소브리프** 수 km에 걸쳐 펼쳐진 사람높이보다 더 키가 큰 갈대밭이다. 차도 들어 갈 수 있음. 추격전, 시체 유기 등 다양한 장면 가능. 자동차 진입 가능.

금당실 70년대 마을

경북 예천군 용문면 상금곡리 산16-3



▶ 잊혀진 시간의 한 구석을 담고 있는 것 같은 거리. 오래된 건물과 간판, 한산한 골목길은 과거와 현재가 만나는 지점을 떠올리게 한다.





LOCATION CHECK LIST

- **대분류** 농/어촌, 자연경치/풍경, 생활/영업/상업시설, 주거/업무시설
- **소분류** 산/숲/들, 편의점/상점/상가, 한옥/적산가옥, 주택/아파트, 도로/숲도로
- **주소** 경북 예천군 용문면 상금곡리 산16-3
- **담당자** 용문면사무소
- **연락처** 054-655-8301
- **주변 여건** 주차장, 화장실, 발전차, 야간촬영(협의), 동시녹음(협의), 최대 수용인원 30여명
- **키워드** 1960~1970년대, 1980~1990년대, 계절(봄/여름/가을/겨울)
- **장소브리프** 벽돌 또는 시멘트 벽돌 스타일로 마감한 낮고 직사각형 모양의 건물들. 외벽의 낡은 페인트와 간판이 시대감을 준다. 70~80년대 분위기를 간직하고 있다.

금당실 조선시대 마을

경북 예천군 용문면 상금곡리 산16-3



▶ 한국 전통의 정취와 자연이 조화롭게 어우러진 공간으로, 고즈넉한 돌담길과 기와집이 주는 풍경이 시간의 흐름을 초월한 평온함을 느끼게 한다. 과거를 현재로 이어주는 타임캡슐 같은 느낌의 공간이다.



LOCATION CHECK LIST

- **대분류** 농/어촌, 자연경치/풍경, 생활/영업/상업시설, 주거/업무시설
- **소분류** 산/숲/들, 편의점/상점/상가, 한옥/적산가옥, 주택/아파트, 도로/숲도로
- **주소** 경북 예천군 용문면 상금곡리 산16-3
- **담당자** 금당실 전통마을 사무장/ 위원장
- **연락처** 054-655-0225/ 010-8634-0233/ 010-3815-8613
- **주변 여건** 주차장, 화장실, 발전차, 야간촬영(협의), 동시녹음(협의), 최대 수용인원 30여명
- **키워드** 고대~근세(삼국시대~조선), 근대, 1960~1970년대, 계절(봄/여름/가을/겨울)
- **장소브리프** 조선 시대 지어진 100여동의 초가집과 기와집이 조화를 이루며, 크고 작은 고택들과 미로처럼 연결되어 있는 돌담길을 그대로 간직한 전통 마을.

초간정

경북 예천군 용문면 용문경천로 874



▶ 조선시대 선비 정신과 자연 속의 고즈넉한 정취가 깃든 공간. 정자를 휘감아 도는 계곡 또한 멋진 풍경이다. 미스터 선샤인 촬영지. 다양한 드라마 촬영지로 주목받는 곳이다.

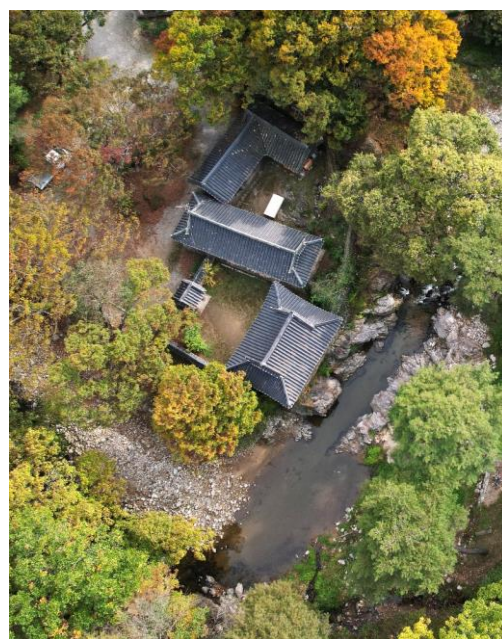



LOCATION CHECK LIST

- **대분류** 농/어촌, 자연경치/풍경, 문화유적
- **소분류** 산/숲/들, 한옥/적산가옥
- **주소** 경북 예천군 용문면 용문경천로 874
- **담당자** 초간정 고택 관리인
- **연락처** 054-655-9233/ 010-6543-9223
- **주변 여건** 주차장, 화장실, 발전차, 야간촬영(협의), 동시녹음(협의), 최대 수용인원 10여명
- **키워드** 고대~근세(삼국시대~조선), 근대, 계절(봄/여름/가을/겨울)
- **장소브리프** 자연 암반 위에 돌을 쌓아 만든 축대 위 정면 3칸, 측면 2칸 규모로 왼쪽 두 칸은 온돌방, 나머지는 대청 마루로 사면에 난간을 설치하여 주위를 조망하기에 좋다.

국제양궁장

경북 예천군 용문면 용문경천로 874



▶ 꿈을 향해 날아가는 순간들을 담아내는 국제양궁경기장. 영화의 한 장면처럼, 수많은 드라마틱한 순간들이 펼쳐진다.



LOCATION CHECK LIST

- **대분류** 도시, 교육/연구시설, 공공/기관시설
- **소분류** 경기장/운동장, 회의실, 사무실
- **주소** 경북 예천군 예천읍 양궁장길 38
- **담당자** 체육사업소 스포츠마케팅팀
- **연락처** 054-650-8224
- **주변 여건** 주차장, 화장실, 발전차, 야간촬영(협의), 동시녹음(협의), 최대 수용인원 40여명
- **키워드** 2000년대~현재, 계절(봄/여름/가을)
- **장소브리프** 관람석, 전광판, 숙소, 실내 체육관, 훈련장, 주차장 등 국제 규모의 시설이 갖추어져 있다. 해마다 평균 12개의 전국단위 양궁 경기가 치러지고 있다.

소백산하늘자락전망대

경북 예천군 용문면 선리 535-36



- ▶ 높이 23.5m와 폭 16m의 고층 전망대로 산꼭대기 높은 위치에 자리 잡은 전망대. 예천의 맑은 공기와 탁 트인 하늘 덕분에 도심에서는 쉽게 볼 수 없는 수많은 별들을 감상할 수 있다.

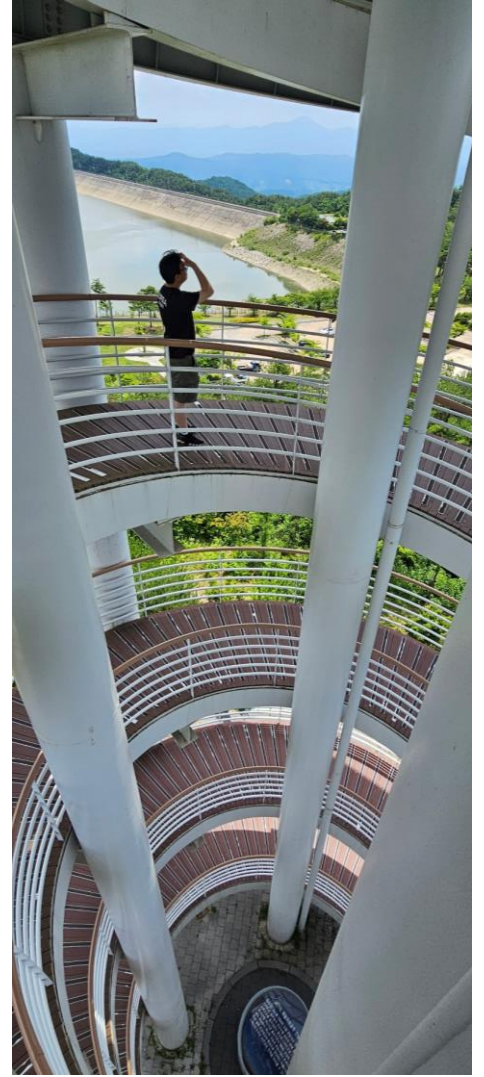

LOCATION CHECK LIST

- **대분류** 농/어촌, 자연경치/풍경, 공공/기관시설
- **소분류** 공원/나대지, 전망대, 산/숲/들, 강/호수/저수지, 주차장, 계단/다리/교각
- **주소** 경북 예천군 용문면 선리 535-36
- **담당자** 예천군청 공원녹지과
- **연락처** 054-650-6314
- **주변 여건** 주차장, 화장실, 발전차, 야간촬영(협의), 동시녹음(협의)
- **키워드** 2000년대~현재, 계절(봄/여름/가을/겨울)
- **장소브리프** 밤하늘의 은하수를 모티브 하여 별빛이 흘러내리는 형상의 디자인으로 나선형 계단을 올라가며 360도 조망이 가능하다.

용문사

경북 예천군 용문면 용문사길 285-30



- ▶ 태조 왕건 때부터 존재한 천년 고찰로, 웅장한 일주문은 마치 세상과의 경계와도 같은 느낌을 자아낸다. 고즈넉하고 평온한 전통 사찰이며 한석규의 SK텔레콤 광고 '잠시 꺼두셔도 좋습니다' 촬영 장소이다.

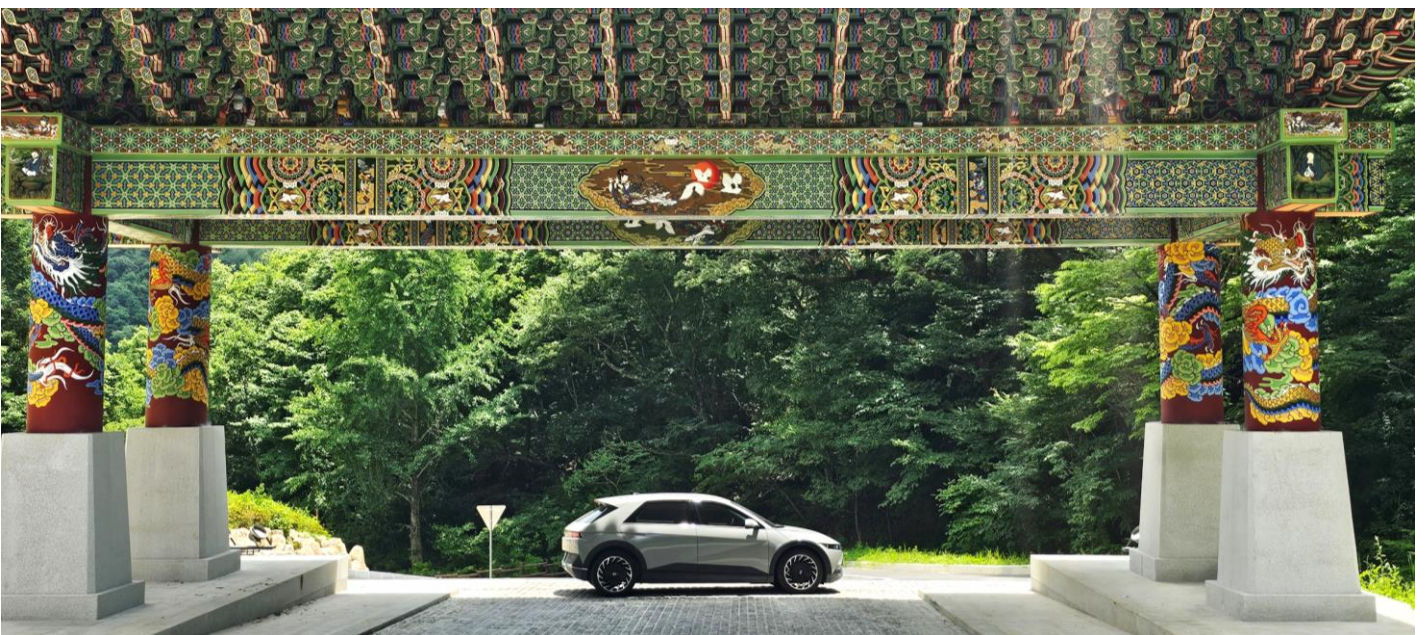

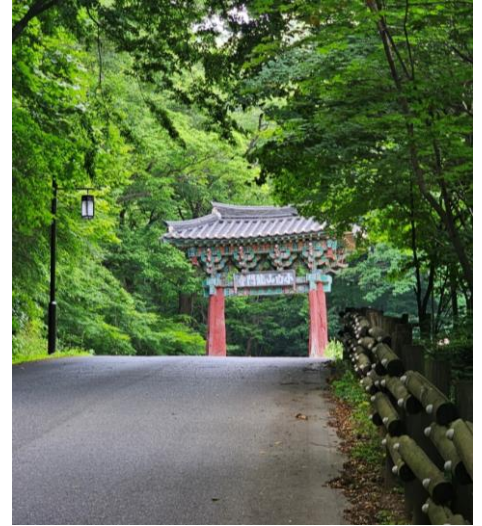

LOCATION CHECK LIST

- **대분류** 농/어촌, 자연경치/풍경, 문화유적
- **소분류** 공원/나대지, 산/숲/들, 사찰, 도로/숲도로
- **주소** 경북 예천군 용문면 용문사길 285-30
- **담당자** 용문사 종무소
- **연락처** 054-650-6314
- **주변 여건** 주차장, 화장실, 발전차, 야간촬영(협의), 동시녹음(협의), 최대 수용인원 30여명
- **키워드** 고대~근세(삼국시대~조선), 근대, 1960년대~현재, 계절(봄/여름/가을/겨울)
- **장소브리프** 사찰로 향하는 아름다운 돌계단 길이 인상적이다.
문화재 보호와 사찰 예절 준수를 위해 촬영 전 사찰 측과 충분한 협의가 필요하다.

용궁향교

경북 예천군 용궁면 용궁향교길 59



- ▶ 조선시대 옛 용궁현의 뛰어난 인재를 모아서 학문을 강론하고 연구를 하기 위해 세워진 유교 교육기관. 전통적인 유교 정신을 계승해오고 있으며 전통 건축과 유교적인 엄숙한 분위기를 간직하고 있다.





LOCATION CHECK LIST

- **대분류** 농/어촌, 자연경치/풍경, 문화유적
- **소분류** 전시/관람장, 한옥/적산가옥
- **주소** 경북 예천군 용궁면 용궁향교길 59
- **담당자** 예천군청 문화관광과 주무관
- **연락처** 054-650-6395
- **주변 여건** 주차장, 화장실, 발전차, 야간촬영(협의), 동시녹음(협의)
- **키워드** 고대~근세(삼국시대~조선), 근대, 계절(봄/여름/가을/겨울)
- **장소브리프** 열려 있는 공공기관이 아닌 마을 지킴이로 활동하고 게시는 어른신이 열어 주셔야 함. 촬영 전 관계자와 협의하여 촬영 계획 및 장비 사용에 대한 승인이 필요하다.

봉덕창고

경북 예천군 예천읍 봉덕로 49



▶ 빈티지 하면서도 모던한 인더스트리얼 스타일의 고급스러움과 여유로움이 느껴지는 창고형 카페이다. 콘크리트 벽면과 벽돌로 이루어진 바 카운터, 그리고 따뜻한 색감의 조명이 조화롭게 어우러진다.





LOCATION CHECK LIST

- **대분류** 생활/영업/상업시설
- **소분류** 식당/레스토랑, 카페, 창고, 스튜디오
- **주소** 경북 예천군 예천읍 봉덕로 49
- **담당자** 봉덕창고
- **연락처** 010-4132-5882
- **주변 여건** 주차장, 화장실, 발전차, 야간촬영(협의), 동시녹음(협의)
- **키워드** 2000년대~현재
- **장소브리프** 과거 창고였던 공간을 개조한 카페.
높은 천장과 노출된 철재 구조물, 넓은 내부 공간과 절제된 인테리어가 돋보인다.

송전교회

경북 예천군 유천면 송전길 13



- ▶ 도심지에서 벗어난 고즈넉한 마을 송전리에 자리한 114년의 역사를 자랑하는 교회. 고전적인 교회 건축 양식을 띠고 있으며, 붉은 벽돌 외관과 하얀 십자가, 고딕 아치형 창문이 특징이다.



LOCATION CHECK LIST

- **대분류** 농/어촌, 종교시설
- **소분류** 교회
- **주소** 경북 예천군 유천면 송전길 13
- **담당자** 김병우 목사
- **연락처** 010-3805-3379
- **주변 여건** 주차장, 화장실, 발전차, 야간촬영(협의), 동시녹음(협의)
- **키워드** 2000년대~현재
- **장소브리프** 신성하고 경건한 느낌을 살리는 동시에, 한적한 분위기를 강조 할 수 있다.
예배시간을 피해서 촬영 가능.

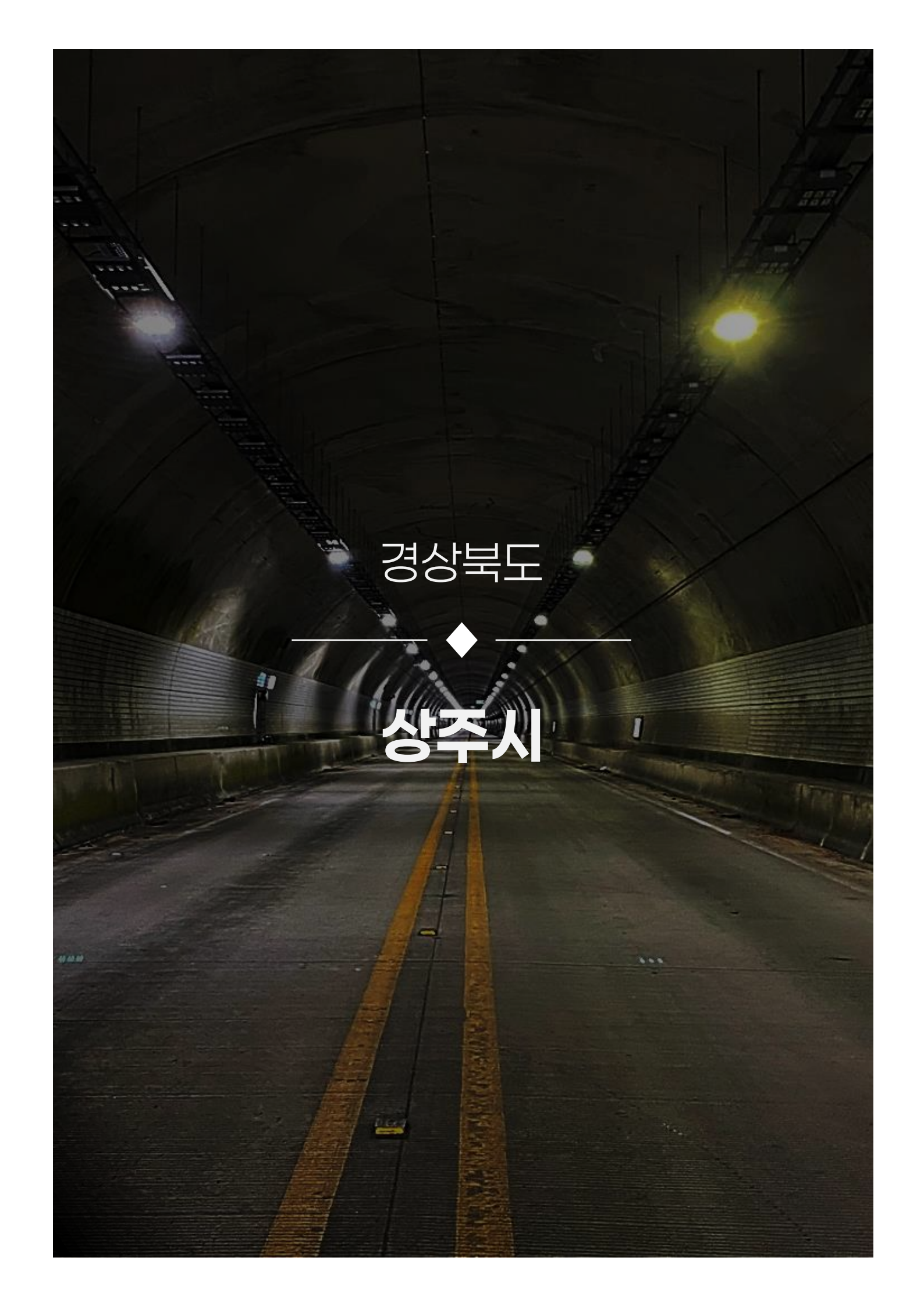

경상북도

상주시



복된교회

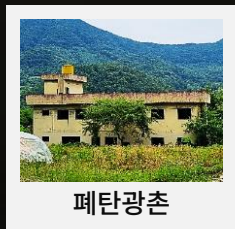

폐탄광촌

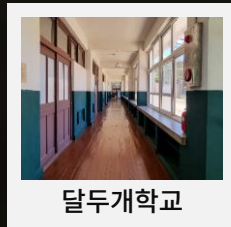

달두개학교

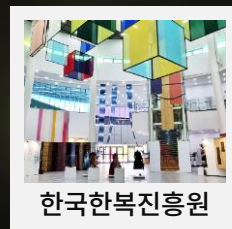

한국한복진흥원

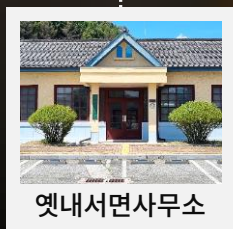

옛내서면사무소

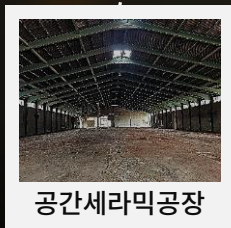

공간세라믹공장

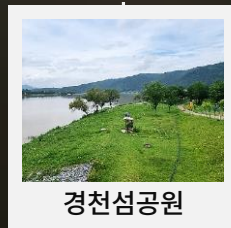

경천섬공원

상주시 | 01

부흥식육식당

경북 상주시 남적로 6-75



- ▶ 70년 넘은 건물로 정겨운 분위기의 옛 감성이 묻어나며, 향수를 자극한다.
낡은 벽면과 무심한 듯 주변에 놓여 있는 테이블과 의자, 포스터 등이 소박한 매력을 더해준다.

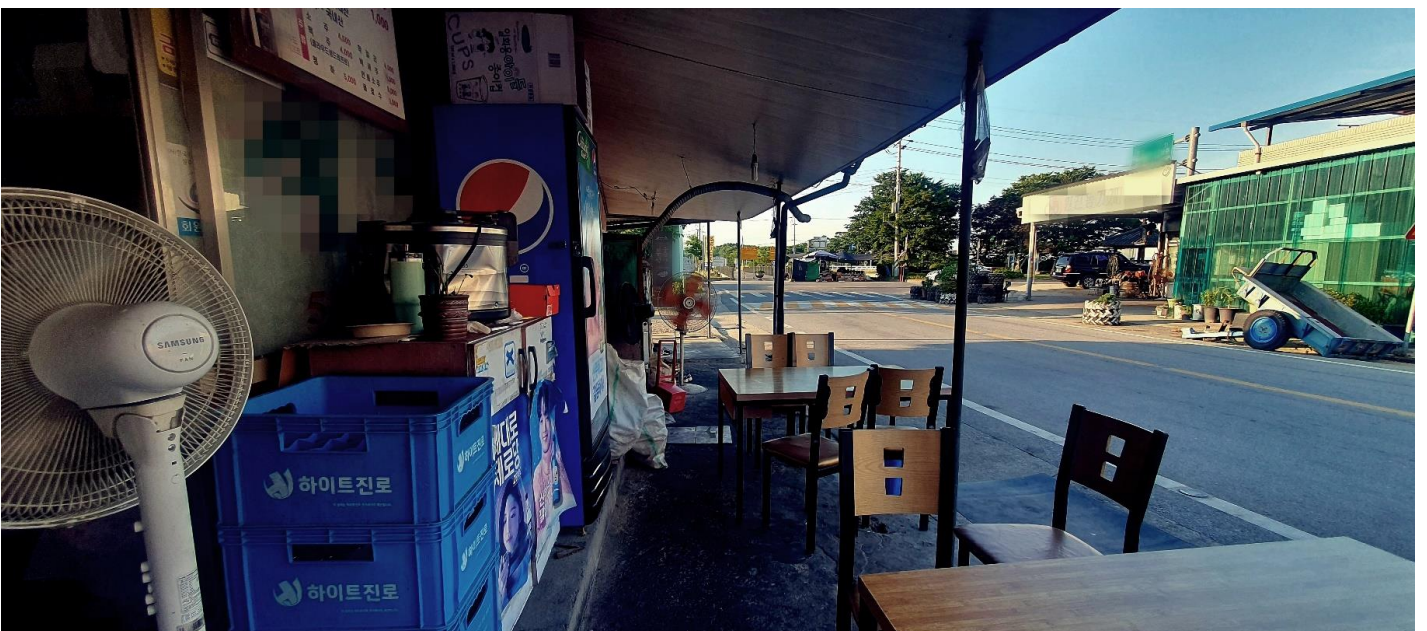

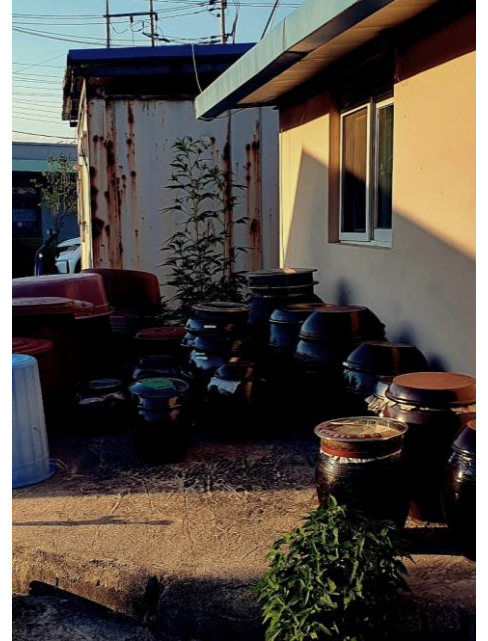

LOCATION CHECK LIST

- **대분류** 생활/영업/상업시설
- **소분류** 식당/레스토랑
- **주소** 경북 상주시 남적로 6-75
- **담당자** 매장 전화
- **연락처** 054-532-6966
- **주변 여건** 화장실, 발전차, 야간촬영(협의), 동시녹음(협의), 최대 수용인원 40여명
- **키워드** 1960~1970년대, 1980~1990년대, 2000년대~현재
- **장소브리프** 긴 시간 동안 이어져 온 방식으로 연탄에 고기를 구워온 흔적이 고스란히 남아있다. 정겨운 맛집, 소박한 삶의 터전 등 아날로그 감성이 돋보인다.

달두개학교

경북 상주시 이안면 아천2길 40



▶ 폐교를 리뉴얼한 복합문화공간. 학교 건물이었던 만큼 교실이나 복도로 사용되었던 공간은 그대로 남아있으며, 현재 카페와 다양한 문화 체험 시설로 이용 중이다.



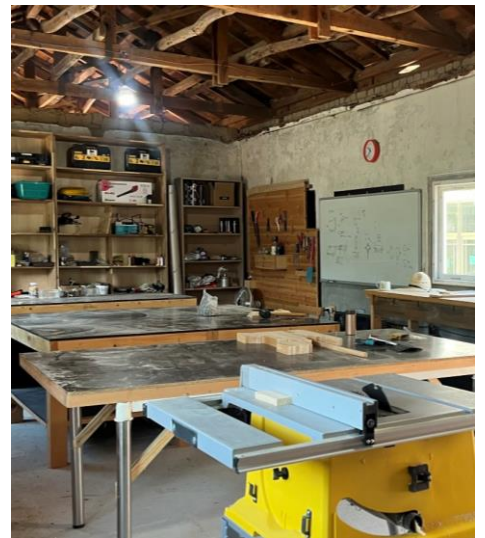

LOCATION CHECK LIST

- **대분류** 생활/영업/상업시설
- **소분류** 학교/학원 유치원/어린이집
- **주소** 경북 상주시 이안면 아천2길 40
- **담당자** 백아름
- **연락처** 010-5651-2647
- **주변 여건** 주차장, 화장실, 케이터링(밥차), 발전차, 야간촬영(협의), 동시녹음(협의)
- **키워드** 1960~1970년대, 1980~1990년대, 2000년대~현재, 계절(봄/여름/가을/겨울)
- **장소브리프** 내부는 따뜻한 색감들로 페인트칠을 해서 깔끔하지만 외부는 예전 학교 느낌을 그대로 담고 있는 장소이다. 목공방으로 이용되는 단독 건물이 별도로 있다.

구 이안교

경북 상주시 이안면 이안리 493-1



▶ 일제강점기에 건설된, 시간이 흘렀지만 옛날 모습을 간직한 역사적인 교량이다. 고요하면서도 약간의 스산함이 감도는 분위기이다.

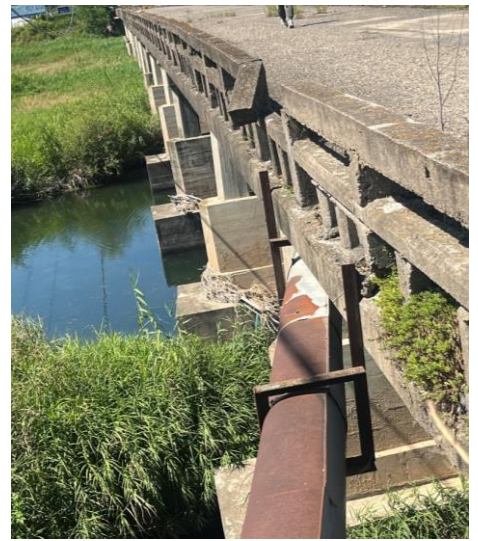

LOCATION CHECK LIST

- **대분류** 도로/교통시설
- **소분류** 계단/다리/교각
- **주소** 경북 상주시 이안면 이안리 493-1
- **담당자** 상주시 안전재난과
- **연락처** 054-537-6101
- **주변 여건** 야간촬영(협의)
- **키워드** 근대, 1960~1970년대, 1980~1990년대, 2000년대~현재, 계절(봄/여름/가을)
- **장소브리프** 다리를 배경으로 이안천과 들판이 조화롭게 어우러진다. 구조 안전 등급 E등급을 받아 직접 통행은 어려우며 바로 옆에 새로 신설된 다리가 있다.

한국한복진흥원

경북 상주시 함창읍 무운로 1591



▶ 다양한 전시홀과 체험관, 영상관 등으로 구성된 전시 체험관. 외관은 소용돌이 치며 올라가는 원형 구조에 유려한 곡선미가 돋보인다.



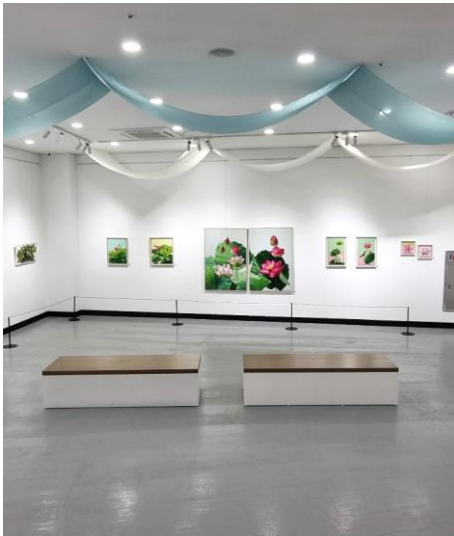

LOCATION CHECK LIST

- **대분류** 공공/기관시설
- **소분류** 전시/관람장, 기념관/박물관
- **주소** 경북 상주시 함창읍 무운로 1591
- **담당자** 한국한복진흥원
- **연락처** 054-541-9530
- **주변 여건** 주차장, 화장실, 발전차, 야간촬영(협의), 동시녹음(협의)
- **키워드** 2000년대~현재
- **장소브리프** 폴리카보네이트 패널로 투명한 느낌이 드는 현대적인 원형 건물. 1층에 위치한 메인홀은 다목적 전시 및 공연이 가능하며 세미나실, 회의실 공간도 있다.

명주정원

경북 상주시 함창읍 새잠이길 7



- ▶ 넓은 야외 정원과 다양한 공간이 어우러지는 매력적인 장소. 협업 중인 지역 청년 공방과 편집숍, 와인바가 함께 하고 있으며 넓은 공간 속에서 작고 아늑한 장소들을 발견할 수 있는 특별함이 돋보인다.





LOCATION CHECK LIST

- **대분류** 생활/영업/상업시설
- **소분류** 카페
- **주소** 경북 상주시 함창읍 새잠이길 7
- **담당자** 명주정원
- **연락처** 0507-1307-0243
- **주변 여건** 주차장, 화장실, 발전차, 야간촬영(협의), 동시녹음(협의)
- **키워드** 2000년대~현재, 계절(봄/여름/가을/겨울)
- **장소브리프** 넓고 잘 가꿔진 정원은 야외 웨딩 촬영을 비롯해 자연을 배경으로 한 다양한 촬영 장면에 이상적이다. 실내는 우드톤의 인테리어가 감성적인 분위기를 더해준다.

함창 버스터미널

경북 상주시 함창중앙로 99



- ▶ 주변의 전형적인 소도시 풍경과 어우러져 레트로 감성을 자아내는 단순한 구조의 건물이다. 동네 근처 어르신들의 접근이 편리하도록 1층에는 버스터미널과 약국이, 2층에는 병원 진료실이 있다.



LOCATION CHECK LIST

- **대분류** 도로/교통시설
- **소분류** 부두/항구/선착장/터미널
- **주소** 경북 상주시 함창중앙로 99
- **담당자** 함창버스터미널
- **연락처** 054-541-3012
- **주변 여건** 주차장, 화장실, 발전차, 야간촬영(협의), 동시녹음(협의)
- **키워드** 1980~1990년대, 2000년대~현재, 계절(봄/여름/가을/겨울)
- **장소브리프** 내부는 긴 의자 2개만이 놓여 있고, 시간표가 수기로 작성되어 있을 만큼 예전 모습을 그대로 간직하고 있다.

상주중학교

경북 상주시 북천로 55-13



▶ 마사토가 깔린 넓은 운동장과 농구를 할 수 있는 야외 농구장이 눈에 띈다. 자전거를 타고 다니는 학생들이 많아 자전거 주차장이 학년별로 있다.

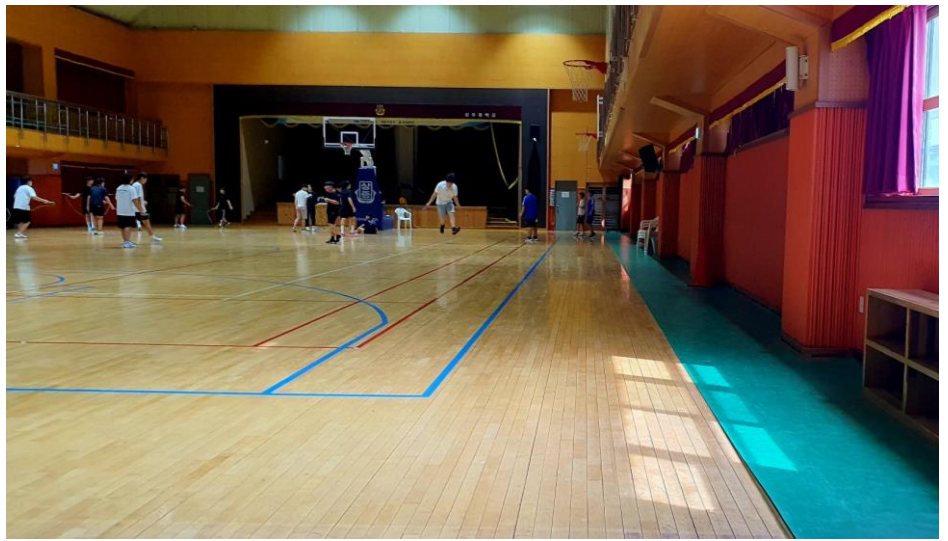

LOCATION CHECK LIST

- **대분류** 교육/연구시설
- **소분류** 학교/학원 유치원/어린이집
- **주소** 경북 상주시 북천로 55-13
- **담당자** 상주중학교 행정실
- **연락처** 054-533-1082
- **주변 여건** 주차장, 화장실, 발전차, 야간촬영(협의), 동시녹음(협의)
- **키워드** 1980~1990년대, 2000년대~현재, 계절(봄/여름/가을/겨울)
- **장소브리프** 체육 활동이 가능한 넓은 강당과 급식실, 교실과 복도, 운동장 등 청소년기의 학창 시절을 현실감 있게 재현 할 수 있다.

복된교회

경북 상주시 화북면 용유2길 44-1



- ▶ 마을 숲 길을 따라 가다 발견한 현재는 운영되고 있지 않는 작은 시골 교회.
하늘색 첨탑이 실제 하늘과 이어지는 듯한 느낌을 주어 시각적으로 더욱 인상적이다.



LOCATION CHECK LIST

- **대분류** 종교시설
- **소분류** 교회, 폐건물/시설
- **주소** 경북 상주시 화북면 용유2길 44-1
- **담당자** 김영혜
- **연락처** 010-4049-9620
- **주변 여건** 주차장, 발전차, 야간촬영(협의), 동시녹음(협의)
- **키워드** 1960~1970년대, 1980~1990년대, 2000년대~현재, 계절(봄/여름/가을/겨울)
- **장소브리프** 하얀 건물 외벽에는 시간이 지나면서 곳곳에 금이 가고 페인트가 벗겨져 있어 세월의 흔적이 고스란히 느껴진다.

폐탄광촌

경북 은척면 하흘리 672



▶ 1922년 문을 연 영남 지역의 유일한 무연탄 생산 탄광이었으나 매장량 고갈로 2005년, 83년 동안의 역사는 어두운 지하 갱도 속으로 사라졌다. 1층은 관리 공간, 2층은 광부들의 숙소로 추정된다.

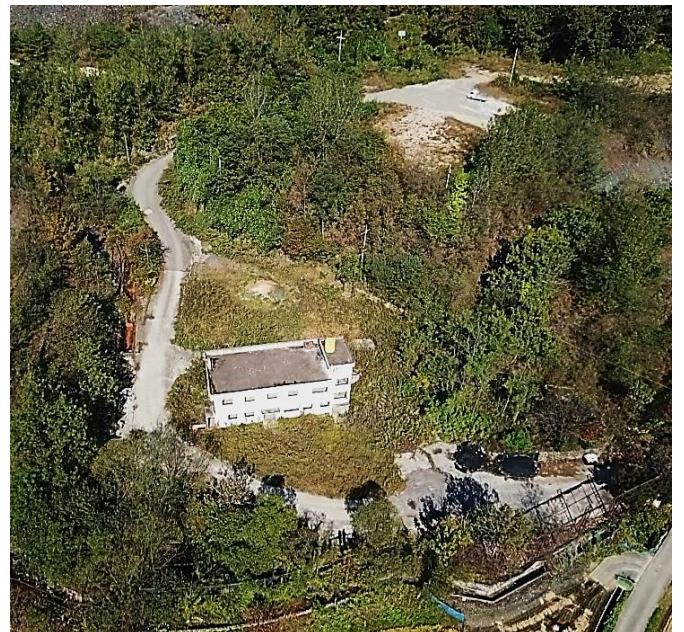

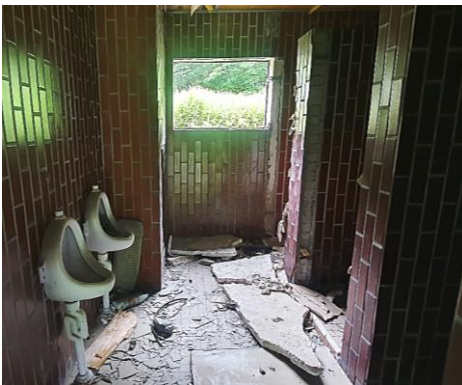

LOCATION CHECK LIST

- **대분류** 폐공장/주택
- **소분류** 폐건물/시설
- **주소** 경북 상주시 은척면 하흘리 672
- **담당자** 마을회 이장님
- **연락처** 010-3531-5830
- **주변 여건** 야간촬영(협의), 동시녹음(협의)
- **키워드** 1960~1970년대, 1980~1990년대, 2000년대~현재, 계절(봄/여름/가을/겨울)
- **장소브리프** 과거 탄광업이 활발했던 시절의 흔적을 느낄 수 있는 특별한 장소로 황량하면서도 미스터리한 분위기. 드라마틱한 장면이나 무거운 역사적 배경에 적합해 보인다.

상주시 | 10

소쿠리안카페

경북 상주시 북천로 53



- ▶ 식물들과 우드톤의 가구들이 조화를 이루어 마치 제주도에서 볼 법한 카페의 느낌이다. 아기자기한 소품들도 잘 꾸며 놓아 작은 볼거리들이 있는 매력이 있다.



LOCATION CHECK LIST

- **대분류** 생활/영업/상업시설
- **소분류** 카페
- **주소** 경북 상주시 북천로 53
- **담당자** 소쿠리안카페
- **연락처** 0507-1313-8284
- **주변 여건** 화장실, 야간촬영(협의), 최대 수용인원 40여명
- **키워드** 2000년대~현재
- **장소브리프** 오래된 한옥을 카페로 리모델링하였다. 일상적인 카페 일상, 휴식과 힐링, 아늑한 공간에서의 독서나 차 마시는 모습 등 광고, 화보 촬영의 배경으로 매력적이다.

하송상회

경북 상주시 화서면 문장로 278



▶ 옛 정취가 가득한 시골 상회의 모습을 그대로 간직하고 있다. 오래되었지만 정겨운 간판과 건물, 가게 앞 노란 버스정류장 표지판과 빨간 우체통까지 마치 과거로 돌아간 듯한 느낌을 주는 풍경이다.





LOCATION CHECK LIST

- **대분류** 농/어촌, 생활/영업/상업시설
- **소분류** 편의점/상점/상가
- **주소** 경북 상주시 화서면 문장로 278
- **담당자** 하송상회
- **연락처** 054-533-0814
- **주변 여건** 주차장, 화장실, 야간촬영(협의), 동시녹음(협의)
- **키워드** 1960~1970년대, 1980~1990년대, 2000년대~현재, 계절(봄/여름/가을/겨울)
- **장소브리프** 현재 가게 운영은 하지 않고 주인이 거주 중이다. 한쪽에 차곡차곡 쌓아 놓은 연탄들이 드라마에 그대로 나와도 될 것 같은 꾸밈 없는 느낌이 인상적인 곳이다.

자전거박물관

경북 상주시 용마로 415

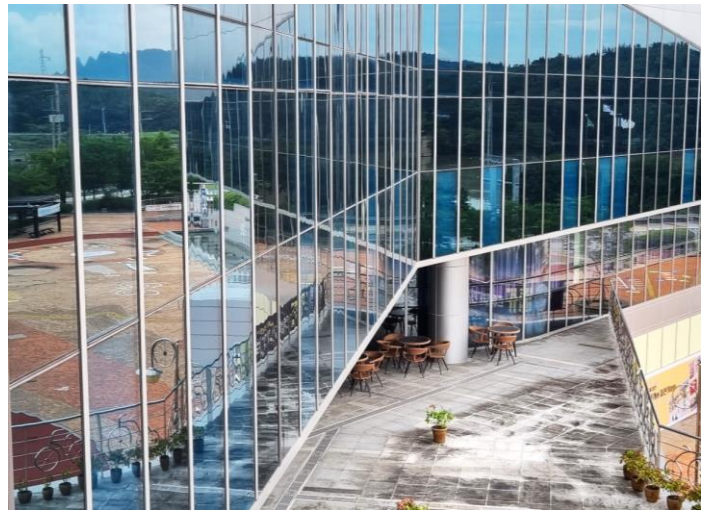

▶ 현대적인 디자인과 주변 자연환경이 조화를 이루며, 미니멀한 디자인과 미래 지향적인 느낌을 주는 구조로 눈길을 사로잡는다.



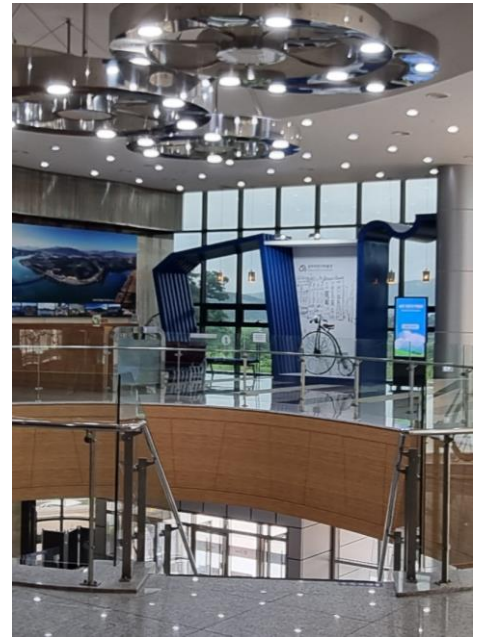
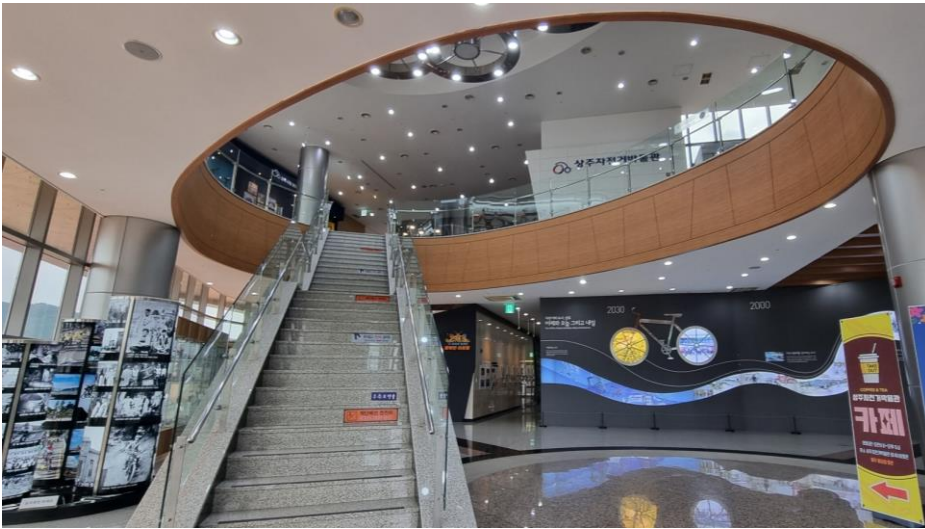

LOCATION CHECK LIST

- **대분류** 교육/연구시설, 공공/기관시설
- **소분류** 전시/관람장, 기념관/박물관
- **주소** 경북 상주시 용마로 415
- **담당자** 자전거박물관
- **연락처** 054-534-4973
- **주변 여건** 주차장, 화장실, 케이터링(밥차), 발전차, 야간촬영(협의), 동시녹음(협의)
- **키워드** 2000년대~현재
- **장소브리프** 자전거를 통해 과거와 미래를 잇는 교량의 역할을 상징적으로 보여주는 공간이다. 유리창이 넓어 밝고 개방적인 느낌에 자전거 전시 및 체험 공간들이 다양하게 있다.

경천섬공원

경북 상주시 중동면 오상리 968-1

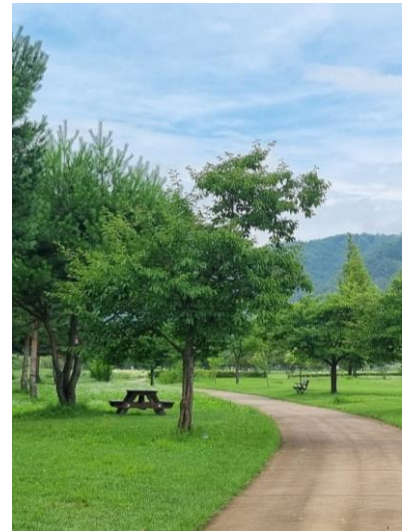
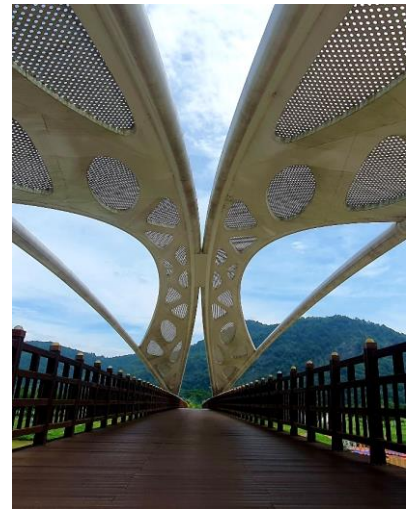

▶ 낙동강 상류에 위치한 6만평 면적의 아름다운 생태공원이다. 유유히 흐르는 강물과 절벽이 어우러져 경관이 매우 아름답다.



LOCATION CHECK LIST

- **대분류** 자연경치/풍경
- **소분류** 공원/나대지, 유원지, 도로/숲도로
- **주소** 경북 상주시 중동면 오상리 968-1
- **담당자** 경천섬종합관광안내소
- **연락처** 054-531-1996
- **주변 여건** 주차장, 야간촬영(협의), 동시녹음(협의)
- **키워드** 2000년대~현재, 계절(봄/여름/가을/겨울)
- **장소브리프** 봄이면 유채꽃이 만개하고, 여름엔 해바라기, 가을에는 코스모스와 메밀꽃이 장관을 이룬다. 해 질 무렵 경천섬 너머 아름다운 노을도 체크 포인트이다.

경천대 무우정

경북 상주시 사벌국면 삼덕리 1-10



- ▶ 예로부터 낙동강 물길 중 경관이 가장 빼어나 낙동강 제 1경으로 불려왔던 경천대와 무우정은 한국 전통 건축과 주변의 자연이 조화를 이루는 모습을 단적으로 잘 보여준다.

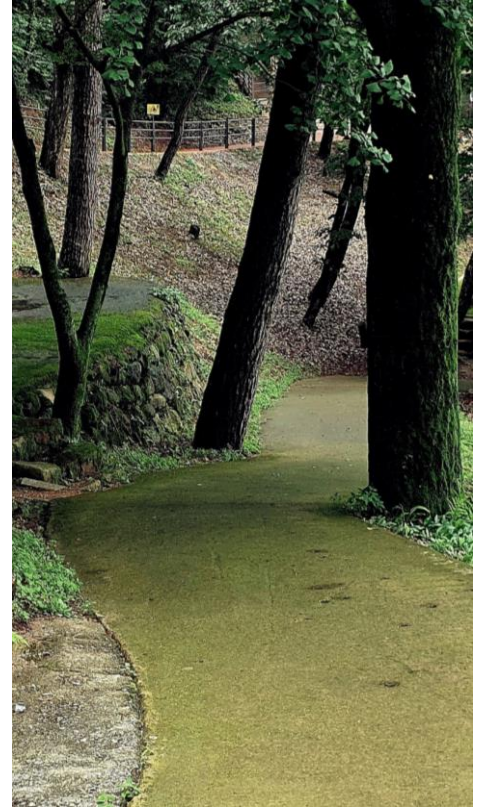

LOCATION CHECK LIST

- **대분류** 농/어촌, 자연경치/풍경
- **소분류** 공원/나대지, 유원지
- **주소** 경북 상주시 사벌국면 삼덕리 1-10
- **담당자** 경천대 관리사무소
- **연락처** 054-536-7040
- **주변 여건** 야간촬영(협의), 동시녹음(협의)
- **키워드** 고대~근세(삼국시대~조선), 근대, 계절(봄/여름/가을/겨울)
- **장소브리프** 정자 너머로 보이는 풍경을 강조하면 시각적으로 깊이감 있는 연출이 가능하며, 옛 정취를 느낄 수 있는 사극, 사색과 자연 속 힐링 등의 연출에 적합해 보인다.

상주터미널

경북 상주시 삼백로 71



▶ 거친 콘크리트 벽면과 오래된 구조물은 이곳을 지나간 수많은 사람들의 발자취를 담고 있는 듯 하다. 수많은 이들의 이야기와 목적지가 얽히고설키는 이곳은 일상과 비밀상이 교차하는 곳이다.



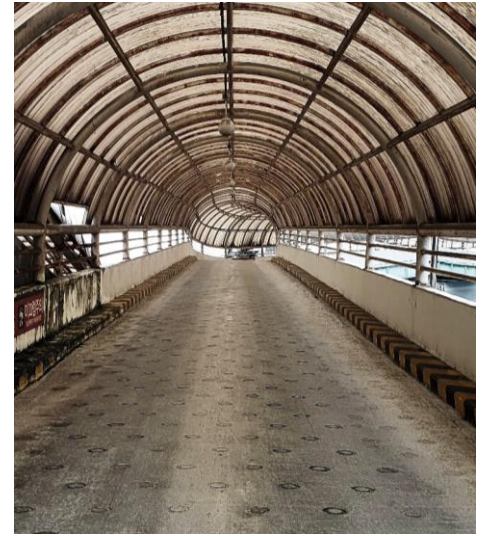

LOCATION CHECK LIST

- **대분류** 도로/교통시설
- **소분류** 부두/항구/선착장/터미널
- **주소** 경북 상주시 삼백로 71
- **담당자** 상주터미널
- **연락처** 1668-1200
- **주변 여건** 주차장, 화장실, 발전차, 야간촬영(협의)
- **키워드** 1980~1990년대, 2000년대~현재
- **장소브리프** 주차장 출입구가 인상적. 다양한 목적지를 향해 떠나는 사람들, 그리고 그들을 기다리는 버스들이 함께 어우러져 버스 터미널 특유의 동적인 분위기를 형성한다.

에스제이레미콘

경북 상주시 화개길 17



- ▶ 옛스러운 사무동 건물과 철골 구조물과 기계, 다양한 중장비 차량들이 함께 있는 실제 산업 현장이다. 영화 및 드라마의 산업 현장에서 벌어지는 다양한 장면 촬영이 가능해 보인다.





LOCATION CHECK LIST

- **대분류** 산업시설
- **소분류** 공장
- **주소** 경북 상주시 화개길 17
- **담당자** 김동수 이사
- **연락처** 010-4504-5023
- **주변 여건** 주차장, 화장실, 케이터링(밥차), 발전차, 야간촬영(협의), 동시녹음(협의)
- **키워드** 1980~1990년대, 2000년대~현재
- **장소브리프** 사무실과 산업 시설물들이 있는 레미콘 공장이다. 아스콘, 시멘트 등 자재들이 쌓여 있고 장소가 넓다. 포크레인, 중장비차량을 많이 가지고 있다.

공간세라믹공장

경북 상주시 삼백로 370



- ▶ 현재 운영하지 않는 폐공장. 본동만 1,000평의 면적이며, 옆에 있는 다른 건물까지 합친다면 전체 5,000평의 넓은 면적을 자랑한다.





LOCATION CHECK LIST

- **대분류** 산업시설
- **소분류** 공장
- **주소** 경북 상주시 삼백로 370
- **담당자** 권혁환 과장
- **연락처** 010-2394-9703
- **주변 여건** 발전차, 야간촬영(협의), 동시녹음(협의)
- **키워드** 1960~1970년대, 1980~1990년대, 2000년대~현재
- **장소브리프** 굴뚝과 내부 레일은 철거된 상태. 층고가 높고, 기둥 없이 넓고 탁 트여 있어 대규모 세트나 복잡한 장비 설치도 문제없이 소화할 수 있다.

스마트팜혁신밸리

경북 상주시 사벌국면 상풍로 604-61



▶ 모던하고 개방적인 느낌을 주는 실내 로비 공간.

넓고 큰 창문으로 자연광이 밝게 들어오며, 큰 식물들이 곳곳에 배치되어 생기를 더해주고 있다.

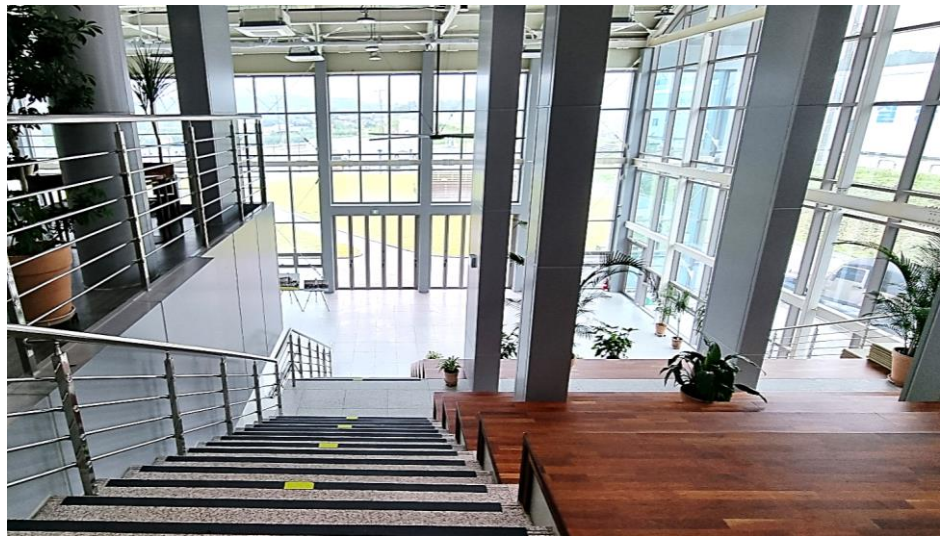

LOCATION CHECK LIST

- **대분류** 교육/연구시설, 공공/기관시설
- **소분류** 연구소/실험실
- **주소** 경북 상주시 사벌국면 상풍로 604-61
- **담당자** 정동식 계장
- **연락처** 010-5259-2079
- **주변 여건** 주차장, 화장실, 발전차, 야간촬영(협의), 동시녹음(협의)
- **키워드** 2000년대~현재
- **장소브리프** 전국 4개 스마트팜 혁신밸리 중 최대 규모를 가졌다. 사무실과 회의실이 있는 유리 건물은 공항 입출국장, 대기업 회사의 로비, 공공시설 등의 느낌을 준다.

파머스그라운드

경북 상주시 초산3길 22-4



- ▶ 5,000평 대형 공간으로 감각적으로 재해석한 과수원, 분재 정원, 목장, 텃밭 등의 공간을 누릴 수 있다. 시즌별로 수확, 베이킹, 가드닝, 동물과의 교감 등 농장 체험도 가능하다.





LOCATION CHECK LIST

- **대분류** 농/어촌, 생활/영업/상업시설
- **소분류** 전시/관람장, 카페
- **주소** 경북 상주시 초산3길 22-4
- **담당자** 파머스그라운드
- **연락처** 010-3751-9467
- **주변 여건** 주차장, 화장실, 발전차, 야간촬영(협의), 동시녹음(협의)
- **키워드** 2000년대~현재, 계절(봄/여름/가을/겨울)
- **장소브리프** 카페 입구로 들어서면 사방이 거울로 둘러싸인 공간을 지나 매장 내부로 이어진다. 버려진 물건들을 재활용한 컨셉과 천장에는 명주와 실제 벼로 인테리어 하였다.

상주시립도서관

경북 상주시 복룡2길 22



▶ 직선적이고 깔끔한 디자인, 유리과 콘크리트를 활용한 모던한 디자인과 아늑한 분위기를 조화롭게 갖추고 있다. 건물 전면에 넓은 광장과 공원처럼 꾸며놓은 산책로가 있으며, 주차공간도 넉넉하다.





LOCATION CHECK LIST

- **대분류** 공공/기관시설
- **소분류** 도서관, 회의실, 사무실
- **주소** 경북 상주시 복룡2길 22
- **담당자** 전황덕 팀장, 최원진 주무관
- **연락처** 054-537-5572
- **주변 여건** 주차장, 화장실, 발전차, 야간촬영(협의), 동시녹음(협의)
- **키워드** 2000년대~현재, 계절(봄/여름/가을/겨울)
- **장소브리프** 개방형 열람실, 회의실, 미팅 룸, 강의실 등 다양한 시설이 함께 있어 독서나 학습 장면 외에도 커뮤니티 활동이나 문화 프로그램이 모습 등 다양한 촬영이 가능하다.

내서면 행정복지센터

경북 상주시내서면 신촌2길 8



- ▶ 2014년 신축된 행정복지센터 건물이다. 공공기관 특유의 차분하고 질서 있는 분위기를 전달하고 있으며, 깔끔하고 정돈된 느낌으로 주변환경과 잘 어우러진다. 넓은 주차장도 마련되어 있어 편리하다.



LOCATION CHECK LIST

- **대분류** 공공/기관시설
- **소분류** 주민센터, 회의실
- **주소** 경북 상주시 내서면 신촌2길 8
- **담당자** 이민아 주무관
- **연락처** 054-537-8908
- **주변 여건** 주차장, 화장실, 발전차, 야간촬영(협의), 동시녹음(협의)
- **키워드** 2000년대~현재
- **장소브리프** 행정복지센터의 일상적인 업무 환경과 주민들의 민원 처리 과정을 담아낼 수 있다. 차분하면서도 친근한 분위기에 지역 주민들이 편안하게 이용할 수 있는 환경이다.

상주시민운동장

경북 상주시 북상주로 24-7



- ▶ 천연 잔디 필드와 육상 경기 트랙을 갖춘 상주시의 대표적인 체육 시설. 주경기장 외에도 보조경기장, 부대시설 등 다양한 공간이 마련되어 있어 대규모 촬영이나 야외 스포츠 관련 콘텐츠 촬영에 적합하다.



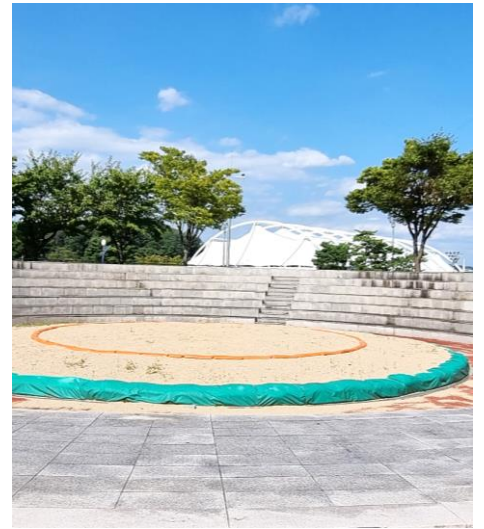

LOCATION CHECK LIST

- **대분류** 공공/기관시설
- **소분류** 경기장/운동장
- **주소** 경북 상주시 북상주로 24-7
- **담당자** 심영석 주무관
- **연락처** 054-537-6217
- **주변 여건** 주차장, 화장실, 발전차, 야간촬영(협의), 동시녹음(협의)
- **키워드** 1980~1990년대, 2000년대~현재, 계절(봄/여름/가을)
- **장소브리프** 넓은 주경기장과 보조경기장, 실내체육관, 체력단련장, 테니스장, 사격장, 복싱장, 풋살장 등을 갖추고 있으며 넓은 공간감을 활용하여 역동적인 촬영이 가능하다.

옛 내서면사무소

경북 상주시 내서면 신촌2길 8



▶ 1952년 지어진 옛 내서면사무소로, 근대기 관공서의 건축 요소가 남아 있어 건축적, 조형적 가치가 있는 건축물이다.



LOCATION CHECK LIST

- **대분류** 공공/기관시설
- **소분류** 주민센터
- **주소** 경북 상주시 내서면 신촌2길 8
- **담당자** 이민아 주무관
- **연락처** 054-537-8908
- **주변 여건** 주차장, 화장실, 발전차, 야간촬영(협의), 동시녹음(협의)
- **키워드** 근대, 1960~1970년대, 계절(봄/여름/가을/겨울)
- **장소브리프** 대한민국 근대문화유산으로 1952년에 건립한 목구조의 단층 건물. 근대 시대물 영화나 드라마에서 많이 본 듯한 면사무소나 기차역, 보건소 같은 분위기가 있다.

장각폭포

경북 상주시 화북면 상오3길 9



- ▶ 속리산의 최고봉인 천황봉에서 시작한 시냇물이 장각동 계곡에 흘러 6m 높이의 절벽을 타고 떨어진다. 그 옆에는 풍류를 즐길 수 있는 금란정이 있다. 최근 TV와 영화 촬영지로도 각광을 받고 있다.

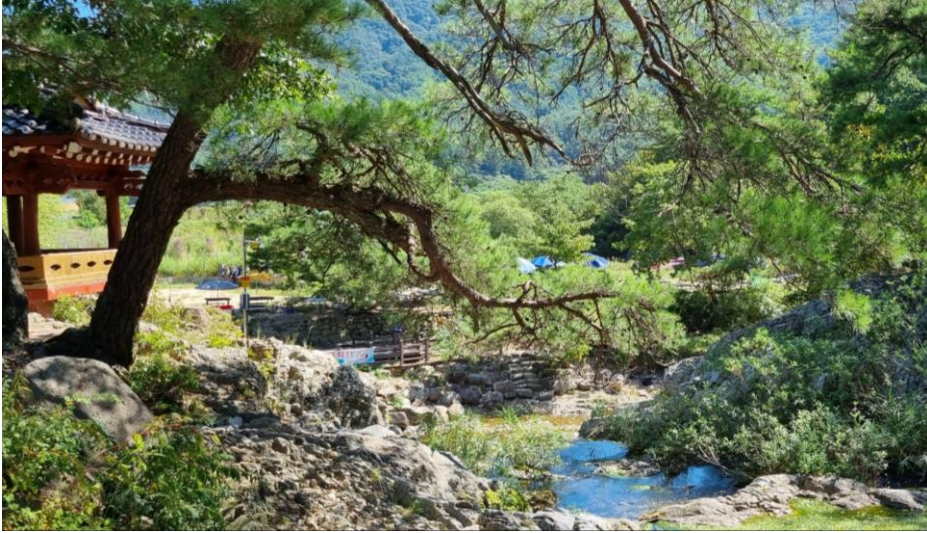

LOCATION CHECK LIST

- **대분류** 농/어촌, 자연경치/풍경, 공공/기관시설
- **소분류** 산/숲/들, 강/호수/저수지, 절벽/동굴/댐, 한옥/적산가옥
- **주소** 경북 상주시 화북면 상오3길 9
- **담당자** 화북면사무소
- **연락처** 054-533-1300
- **주변 여건** 주차장, 화장실, 발전차, 야간촬영(협의), 동시녹음(협의)
- **키워드** 고대~근세(삼국시대~조선), 근대, 1960년대~현재, 계절(봄/여름/가을/겨울)
- **장소브리프** 기암절벽과 오래된 소나무 숲으로 둘러싸인 폭포는 비경도 훌륭하며 웅장한 위용을 지녔다. 주차는 30대 이상 가능하다.

갈령터널 우회도로

경북 상주시 화북면 상오리 산22-3



- ▶ 통제 후 촬영하기 좋은 도로와 터널. 자동차 추격씬이나 액션 장면 촬영에 최적화된 장소로, 교통 흐름이 완전히 차단된 상태에서 안전하게 촬영이 가능하다. 다양한 각도와 연출로 자유롭게 촬영할 수 있다.



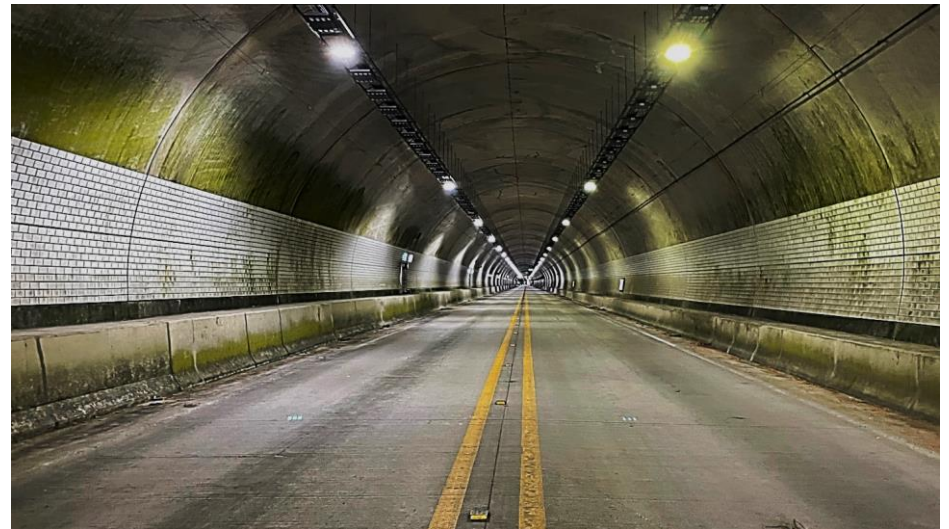
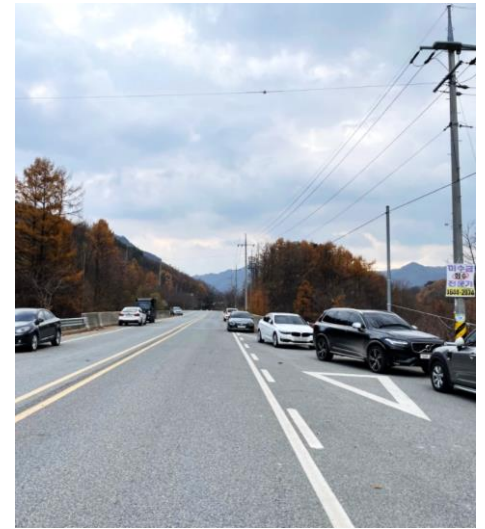

LOCATION CHECK LIST

- **대분류** 농/어촌, 도로/교통시설
- **소분류** 도로/숲도로
- **주소** 경북 상주시 화북면 상오리 산22-3
- **담당자** 화북면사무소
- **연락처** 054-537-8913
- **주변 여건** 발전차, 야간촬영(협의), 동시녹음(협의)
- **키워드** 1980~1990년대, 2000년대~현재, 계절(봄/여름/가을/겨울)
- **장소브리프** 넓은 터널 내부 공간에서는 다양한 액션 시퀀스를 연속적으로 촬영할 수 있으며, 소음이나 외부 방해 요소 없이 몰입감 있는 장면을 제작할 수 있다.

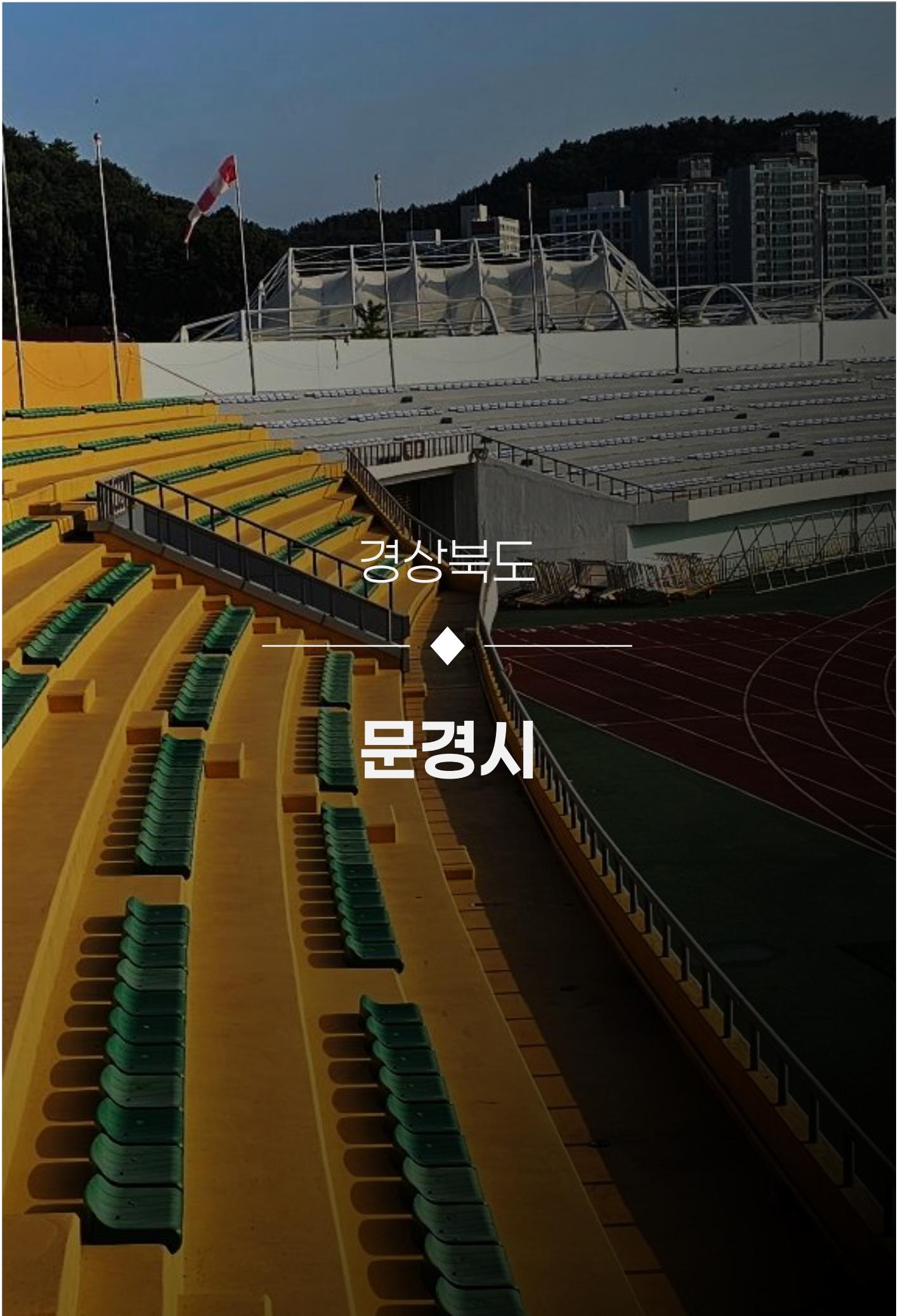

경상북도



문경시

MG 문경시



문경시 | 01

세계명상마을

경북 문경시 가은읍 원북큰마길 30-27



- ▶ 2만5천여 평의 대지 위에 건축 면적 3360평 규모의 세계적 명상센터 템플스테이. 삶의 균형을 찾는 힐링의 장소로 한국적인 선의 단아함이 살아있는 동시에 현대 건축의 모던함도 엿볼 수 있다.





LOCATION CHECK LIST

-
- **대분류** 교육/연구시설, 종교시설
 - **소분류** 산/숲/들, 템플스테이
 - **주소** 경북 가은읍 원북큰마길 30-27
 - **담당자** 인선호 과장
 - **연락처** 010-7414-4225
 - **주변 여건** 주차장, 화장실, 발전차, 야간촬영(협의), 동시녹음(협의)
 - **키워드** 2000년대~현재, 계절(봄/여름/가을/겨울)
 - **장소브리프** 고요한 휴식처나 심리적 내면의 여정, 자연 친화적인 라이프스타일을 보여주는 장면 등 단순하고도 깊이 있는 분위기가 세련된 미감을 전달 할 수 있다.
-

토담펜션

경북 문경시 가은읍 원북길 230



▶ 산과 계곡 아래, 옛 정취가 물씬 느껴지는 정다운 한옥 시골집이다. 수영장과 잔디 마당도 잘 가꿔져 있으며 하늘이 맑은 늦은 밤에는 도시에서 사라진 수많은 별들도 볼 수 있다.

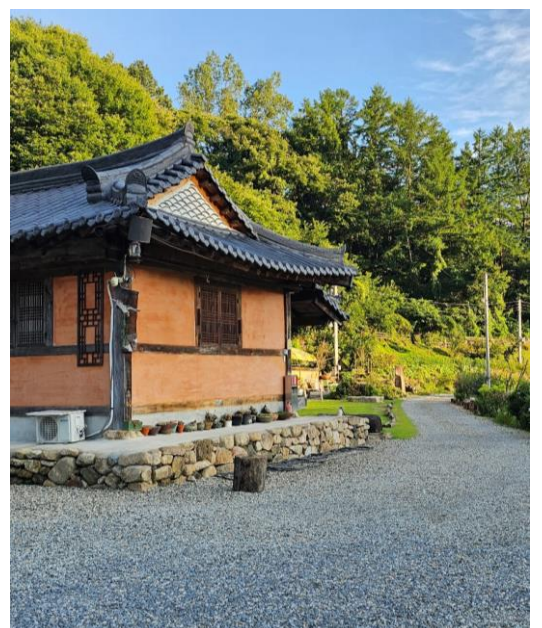

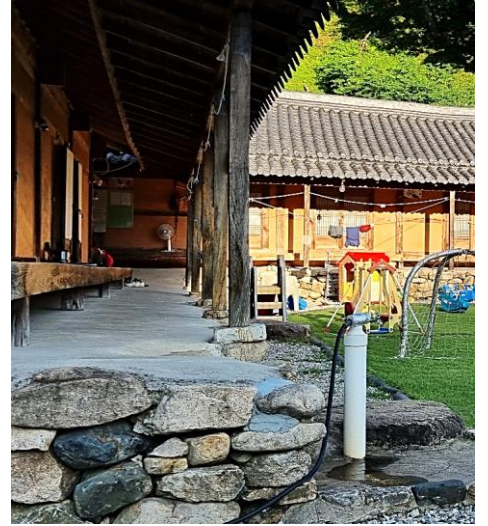

LOCATION CHECK LIST

- **대분류** 농/어촌, 생활/영업/상업시설, 주거/업무시설
- **소분류** 리조트/펜션, 한옥/적산가옥
- **주소** 경북 문경시 가은읍 원북길 230
- **담당자** 토담펜션
- **연락처** 010-3147-8740
- **주변 여건** 주차장, 화장실, 발전차, 야간촬영(협의), 동시녹음(협의)
- **키워드** 1980~1990년대, 2000년대~현재, 계절(봄/여름/가을/겨울)
- **장소브리프** 전통적인 한국 건축 양식을 유지하면서도 현대적인 편의 시설을 갖춘 숙박 공간. 온돌마루, 한지 창문 등이 그대로 있으며 한국적인 정취를 살린 장면에 적합하다.

건우산업개발

경북 문경시 마성면 은성로 1379



- ▶ 한때 건축물의 일부였을 잔해들이 모인 이곳은 거대한 구조물이 무너지고 흩어진 흔적을 고스란히 보여준다. 실제 운영 중인 작업장이기 때문에 현장감이 살아있어 리얼리티를 높여준다.

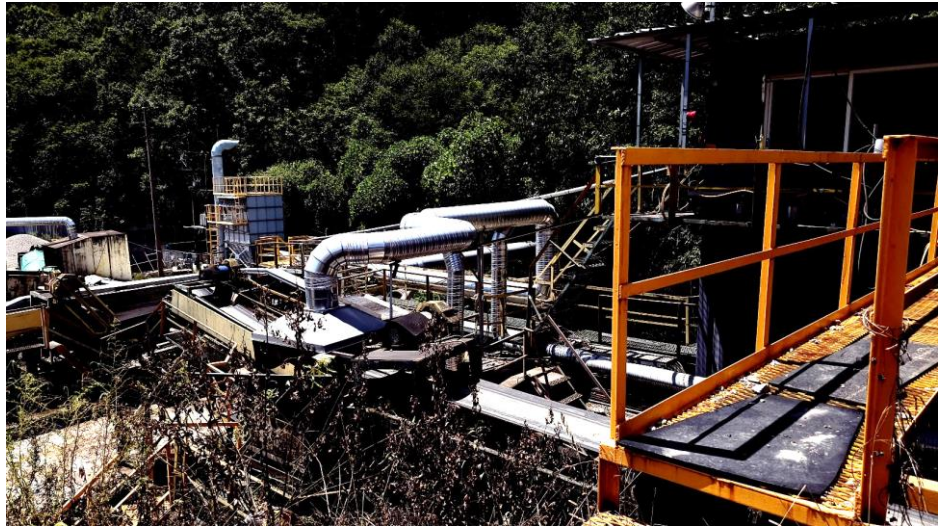
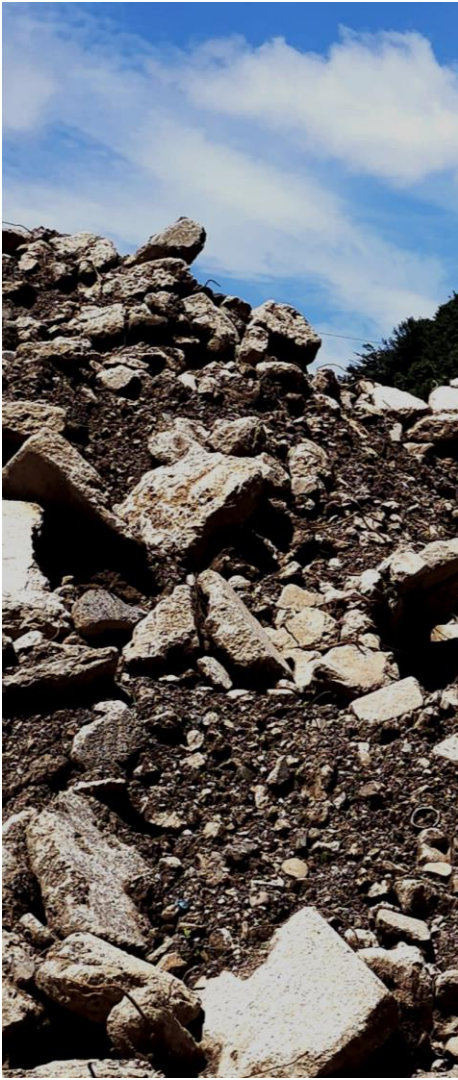

LOCATION CHECK LIST

- **대분류** 산업시설
- **소분류** 공장
- **주소** 경북 문경시 마성면 은성로 1379
- **담당자** 신상준 과장
- **연락처** 010-3505-7106
- **주변 여건** 주차장, 화장실, 발전차, 야간촬영(협의), 동시녹음(협의)
- **키워드** 1960~1970년대, 1980~1990년대, 2000년대~현재
- **장소브리프** 폐기물 수집, 처리, 골재장. 부지가 넓고 장비들 앞에 자재들이 많이 쌓여 있어 액션, 포스트 아포칼립스, 공상과학, 스릴러 등 다양한 장르의 촬영이 가능하다.

방짜유기공방

경북 문경시 가은읍 은성로 796-13



▶ 전통 유기 제작 방식을 보존하고 있는 특별한 공방이다. 자연과 전통적인 외관이 조화롭게 어우러져 전통 공예 문화를 담아내기에도 좋다.

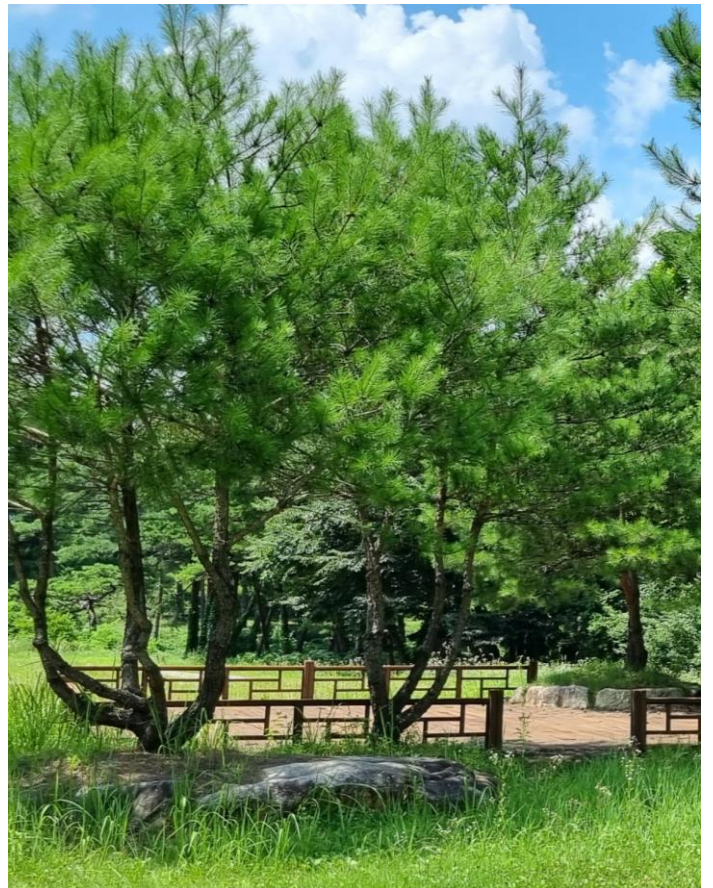

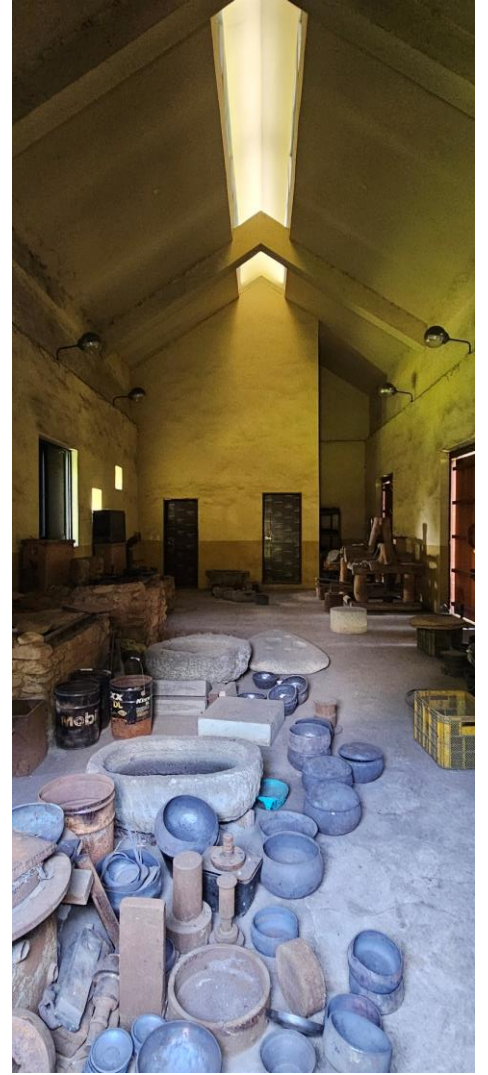

LOCATION CHECK LIST

- **대분류** 생활/영업/상업시설
- **소분류** 창고
- **주소** 경북 문경시 가은읍 은성로 796-13
- **담당자** 납청유기촌
- **연락처** 054-571-3564
- **주변 여건** 주차장, 화장실, 발전차, 야간촬영(협의), 동시녹음(협의)
- **키워드** 1960~1970년대, 1980~1990년대, 2000년대~현재, 계절(봄/여름/가을/겨울)
- **장소브리프** 공방 내부는 다양한 유기 제작 도구들과 작업대, 대형 모루, 그리고 열처리 용광로 등이 있어 전통 방짜유기 제작 과정의 특성을 고스란히 담을 수 있다.

성요셉치유마을

경북 문경시 가은읍 은성로 796-13



- ▶ 단아한 아름다움을 지닌 한옥 건물과 뒤쪽으로는 푸른 산이 펼쳐져 있어 자연과의 조화를 이루고 있다. 주변 조경도 깨끗하고 아름답게 잘 가꿔져 있어 자연 속 고요하고 평화로운 쉼터를 연상하게 한다.





LOCATION CHECK LIST

- **대분류** 농/어촌
- **소분류** 요양원, 한옥/적산가옥
- **주소** 경북 문경시 가은읍 은성로 796-13
- **담당자** 공영준 대리
- **연락처** 010-3006-7630
- **주변 여건** 주차장, 화장실, 발전차, 야간촬영(협의), 동시녹음(협의)
- **키워드** 2000년대~현재, 계절(봄/여름/가을/겨울)
- **장소브리프** 내부는 방 하나와 넓은 거실 하나로 이루어져 있다. 자연과 전통 한옥이 어우러진 배경이 필요하다면 이곳의 한옥 건물과 주변 경관은 탁월한 배경이 되어줄 것이다.

잉카마야박물관

경북 문경시 가은읍 전곡길 13-10

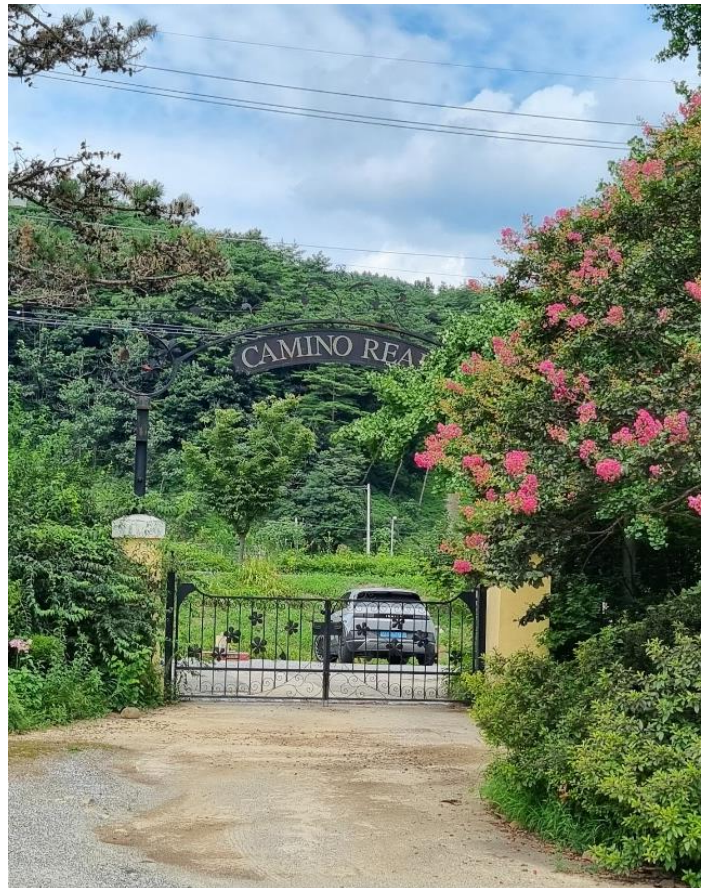

▶ 한국적인 학교 건물 안에서 중남미 분위기의 이국적인 건축물을 만나볼 수 있어 독특하며, 전시장, 캠핑장, 카페, 게스트하우스로 활용중.



LOCATION CHECK LIST

- **대분류** 교육/연구시설, 생활/영업/상업시설
- **소분류** 전시/관람장, 기념관/박물관, 공원/나대지, 학교/학원 유치원/어린이집
- **주소** 경북 문경시 가은읍 전곡길 13-10
- **담당자** 잉카마야박물관
- **연락처** 010-5878-1170 / 010-5879-1170
- **주변 여건** 주차장, 화장실, 발전차, 야간촬영(협의), 동시녹음(협의)
- **키워드** 1980~1990년대, 2000년대~현재, 계절(봄/여름/가을/겨울)
- **장소브리프** 넓은 잔디 벌판과 노란색 건물이 인상적인 폐교를 리뉴얼한 공간.
앞뒤 다른 스타일의 건물이 어우러져 이색적인 분위기를 자아낸다.

농암초 분교

경북 문경시 농암면 중리길 1-5



▶ 무지개 빛깔이 다채로운 초등학교. 마을 안의 작은 학교지만 운동장이 깔끔하고 놀이터가 잘 되어있다. 운동장 주위로 오래된 나무들도 많고 정감 있는 모습이다.



LOCATION CHECK LIST

- **대분류** 교육/연구시설
- **소분류** 학교/학원 유치원/어린이집
- **주소** 경북 문경시 농암면 중리길 1-5
- **담당자** 농암초등학교 본교 행정실
- **연락처** 054-571-2288
- **주변 여건** 주차장, 화장실, 발전차, 야간촬영(협의), 동시녹음(협의)
- **키워드** 1980~1990년대, 2000년대~현재, 계절(봄/여름/가을/겨울)
- **장소브리프** 깔끔하게 관리된 교실과 복도. 학창 시절의 추억을 떠올리게 하는 따뜻하고 감성적인 분위기를 지니고 있다. 촬영 허가는 농암초등학교 본교에 문의 해야 한다.

쌍용터널

경북 문경시 농암면 내서리 산5-25



- ▶ 벽면에 자리 잡은 초록색의 이끼가 오랜 세월 동안 이 터널이 경험한 수많은 이야기를 품고 있을 것만 같다. 특유의 음산하고 신비로운 분위기로 몰입감을 더해줄 수 있는 독특한 공간이다.

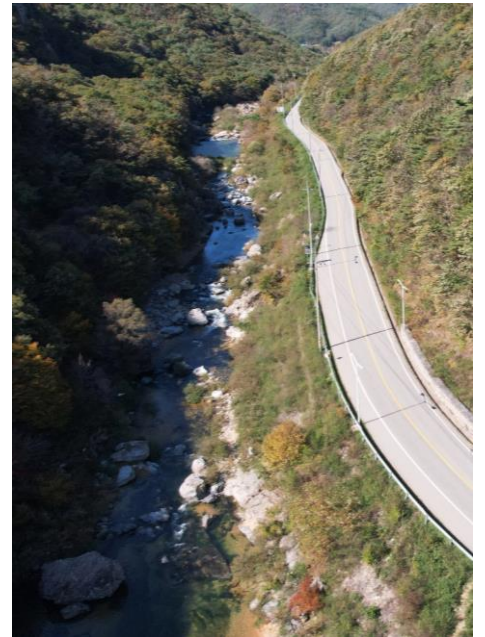

LOCATION CHECK LIST

- **대분류** 도로/교통시설
- **소분류** 터널
- **주소** 경북 문경시 농암면 내서리 산5-25
- **담당자** 농암면사무소
- **연락처** 054-550-8760
- **주변 여건** 주차장, 화장실, 최대 수용인원 40여명
- **키워드** 1980~1990년대, 2000년대~현재
- **장소브리프** 차가 지나다니는 바깥 쪽에 걸어 다닐 수 있는 작은 길이 있고, 터널 입구에 간이 화장실과 양쪽에 조그맣게 주차장이 있다. 촬영은 해당 지자체의 허가가 필요하다.

주암정

경북 산북면 서중리 368



▶ 배 모양의 바위 위에 선실처럼 자리한 주암정은 신비로운 분위기를 자아낸다. 먼발치에는 금천이 굽이쳐 흐르는 모습이 보이고, 강 건너편에는 마을과 병풍처럼 둘러싼 산이 어우러져 경관이 돋보인다.





LOCATION CHECK LIST

- **대분류** 자연경치/풍경
- **소분류** 공원/나대지, 유원지, 산/숲/들, 한옥/적산가옥, 도로/숲도로
- **주소** 경북 문경시 산북면 서중리 368
- **담당자** 채훈식
- **연락처** 010-5457-4385
- **주변 여건** 주차장, 화장실, 발전차, 야간촬영(협의), 동시녹음(협의)
- **키워드** 고대~근세(삼국시대~조선), 근대, 계절(봄/여름/가을/겨울)
- **장소브리프** 1944년에 지어진 이 정자는 여름에 피어나는 연꽃과 능소화 덕분에 더욱 매력적인 장소로, 공간이 주는 차분함과 화려함을 동시에 느낄 수 있다.

문경다원

경북 문경시 가은읍 저음길 322-50



▶ 다원 내부는 통유리창으로 아름다운 산 전경이 보이고 아늑하고 여유로운 분위기이다. 청정 자연과 어우러진 녹차밭에서 평화롭고도 깊이 있는 장면을 연출하기에 더없이 좋은 배경이 될 듯 하다.

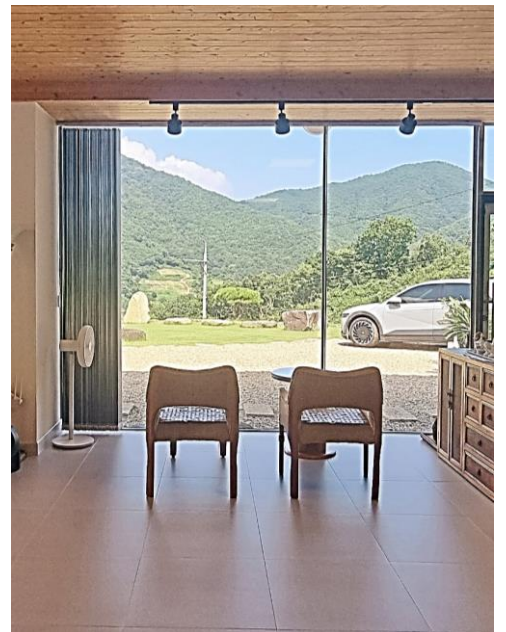
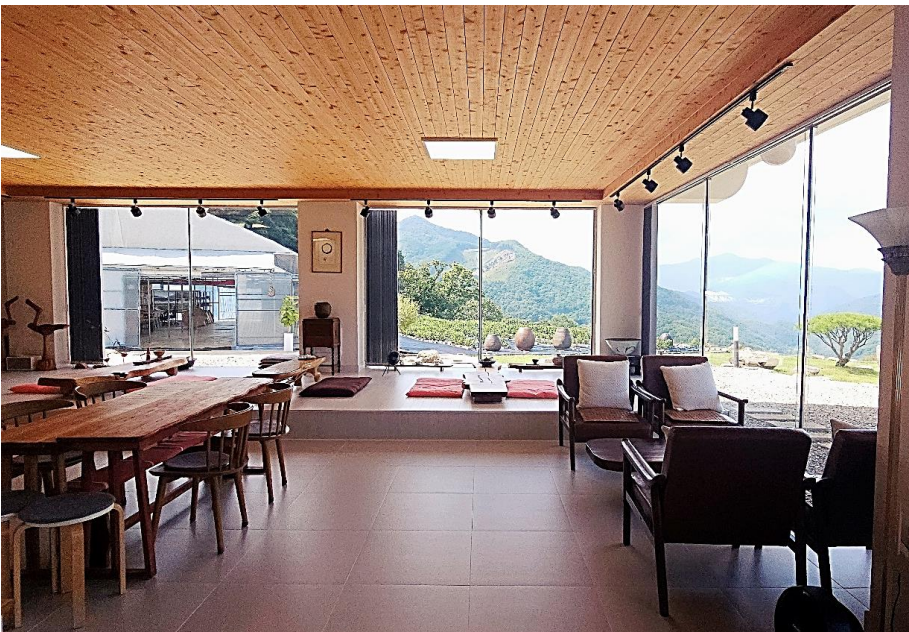

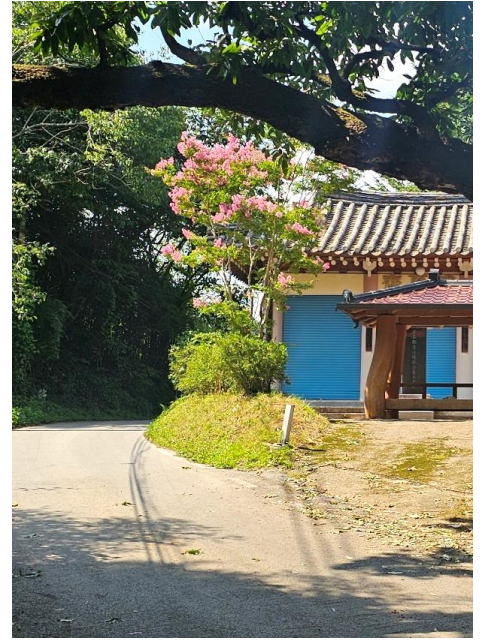

LOCATION CHECK LIST

- **대분류** 농/어촌, 자연경치/풍경, 생활/영업/상업시설
- **소분류** 산/숲/들, 카페,
- **주소** 경북 문경시 가은읍 저음길 322-50
- **담당자** 문경다원
- **연락처** 010-5246-8193
- **주변 여건** 주차장, 화장실, 야간촬영(협의), 동시녹음(협의)
- **키워드** 2000년대~현재, 계절(봄/여름/가을/겨울)
- **장소브리프** 바람 소리, 계곡 소리, 새소리만 있는 고요함 속에서 대자연의 순수함을 그대로 느낄 수 있는 장소. 장비차가 올라올 수 있는 공간이 없어 소규모 촬영에 적합하다.

선유동계곡

경북 문경시 가은읍 학천정길 22



▶ 계곡미가 빼어나 문경 팔경의 하나로 꼽히는 곳이다. 계곡의 시작 지점에 학천정, 끝 지점에 칠우정이 있으며, 계곡의 양 옆에 펼쳐진 깊은 숲과 계류를 덮어버리는 오랜 소나무들이 많아 운치 있다.

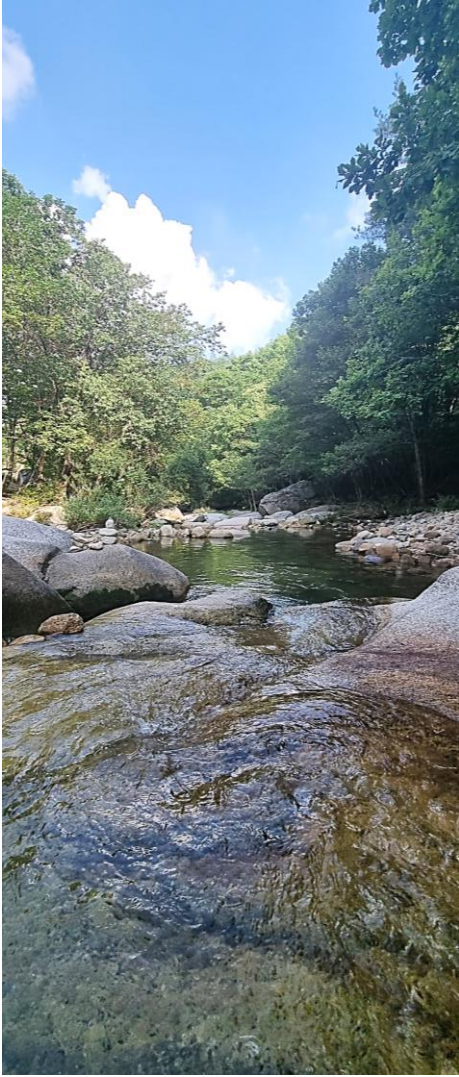

LOCATION CHECK LIST

- **대분류** 농/어촌, 자연경치/풍경
- **소분류** 산/숲/들, 강/호수/저수지, 절벽/동굴/댐, 도로/숲도로
- **주소** 경북 문경시 가은읍 학천정길 22
- **담당자** 선유동 계곡
- **연락처** 054-550-6392
- **주변 여건** 주차장, 화장실, 발전차, 야간촬영(협의), 동시녹음(협의), 최대 수용인원 30여명
- **키워드** 고대~근세(삼국시대~조선), 근대, 1960년대~현재, 계절(봄/여름/가을/겨울)
- **장소브리프** 대리석을 깔아 놓은 듯 하얀 암반이 절묘한 하상을 이룬 가운데 기묘하게 늘어선 암벽들 사이로 수정보다 더 맑은 옥계수가 사계절 쉬지 않고 흐른다.

가은역(폐역)

경북 문경시 가은읍 대야로 2441



▶ 한때는 사람들이 오가던 간이역이었지만, 이제는 그들의 발자취와 이야기를 간직한 채 새로운 만남의 장소로 변모한 공간이다.



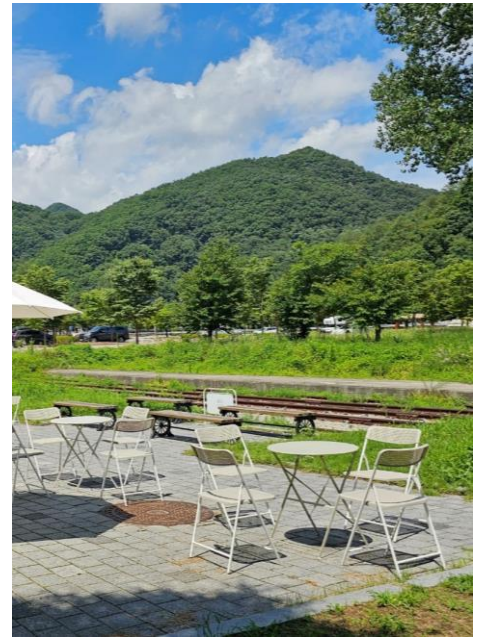

LOCATION CHECK LIST

- **대분류** 생활/영업/상업시설
- **소분류** 공원/나대지, 카페, 철도/교통/공항시설
- **주소** 경북 문경시 가은읍 대야로 2441
- **담당자** 카페 가은역
- **연락처** 010-3361-4221
- **주변 여건** 주차장, 화장실, 발전차, 야간촬영(협의), 동시녹음(협의)
- **키워드** 근대, 1960년대~현재, 계절(봄/여름/가을/겨울)
- **장소브리프** 1950년대 전형적인 간이역사의 모습이며, 광복 이후 건립한 철도 역사의 건축 기법을 잘 보여준다. 역 뒤쪽으로 기차길도 남아있다.

석탄박물관

경북 문경시 가은읍 왕능길 112

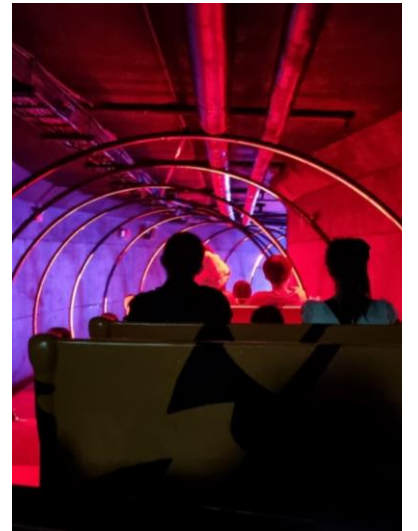
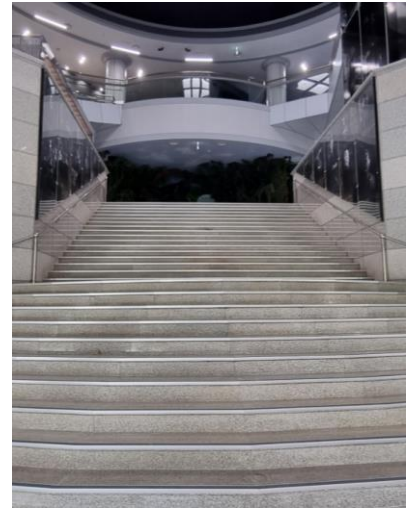

▶ 박물관 중앙의 넓은 계단과 주위로 원형의 복도가 상층과 하층을 연결 한다. 유리 난간과 금속 소재의 현대적인 디자인이 돋보인다.



LOCATION CHECK LIST

- **대분류** 공공/기관시설
- **소분류** 전시/관람장, 기념관/박물관
- **주소** 경북 문경시 가은읍 왕능길 112
- **담당자** 문경석탄박물관
- **연락처** 054-552-3210
- **주변 여건** 주차장, 화장실, 동시녹음(협의)
- **키워드** 1960~1970년대, 1980~1990년대, 2000년대~현재
- **장소브리프** 1960년대 석탄을 캐내기 위해 뚫은 실제 갱도를 현재까지 잘 보존하여 전시 공간으로 운영 중에 있으며, 갱도 내 다양한 공간을 그대로 보여주고 있다.

민지1리 느티나무

경북 문경시 농암면 갈동리 388-2



▶ 고즈넉한 마을에 자리한 역사와 기억을 고스란히 간직한 생명체로, 그 자체가 살아있는 유산인 마을의 오래된 나무. 단순한 촬영 장소를 넘어, 작품에 깊이를 더하고 감동을 전할 수 있는 특별한 존재이다.

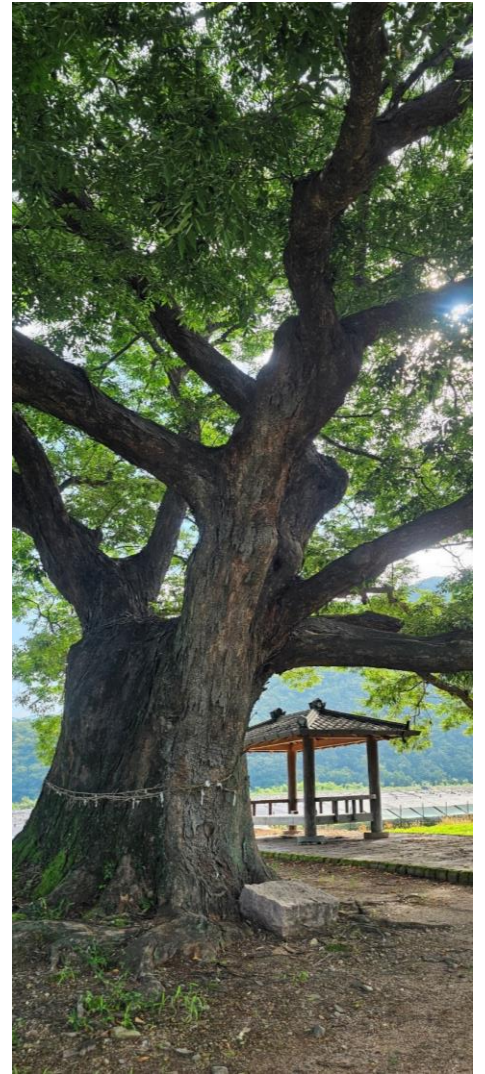

LOCATION CHECK LIST

- **대분류** 농/어촌, 자연경치/풍경
- **소분류** 공원/나대지, 산/숲/들
- **주소** 경북 문경시 농암면 갈동리 388-2
- **담당자** 농암면사무소
- **연락처** 054-550-8760
- **주변 여건** 주차장, 화장실, 발전차, 야간촬영(협의), 동시녹음(협의)
- **키워드** 고대~근세(삼국시대~조선), 근대, 1960년대~현재, 계절(봄/여름/가을/겨울)
- **장소브리프** 주변은 논,밭으로 이루어져 있다. 마을의 중심에서 변함없이 그 자리를 지키며, 자연의 위대함과 인간과의 유대감을 상징하는 중요한 존재로 남아 있다.

고모산성 주막거리

경북 문경시 마성면 신현리 산38



▶ 문경에 남아 있는 성곽 중 가장 오래되었고 규모도 가장 큰 산성이다. 성곽을 따라 산성 위로 오르면 탁 트인 풍경이 펼쳐진다. 킹덤 시즌2, 나의 나라, 신입사관 구해령 등 다양한 사극을 촬영 하였다.

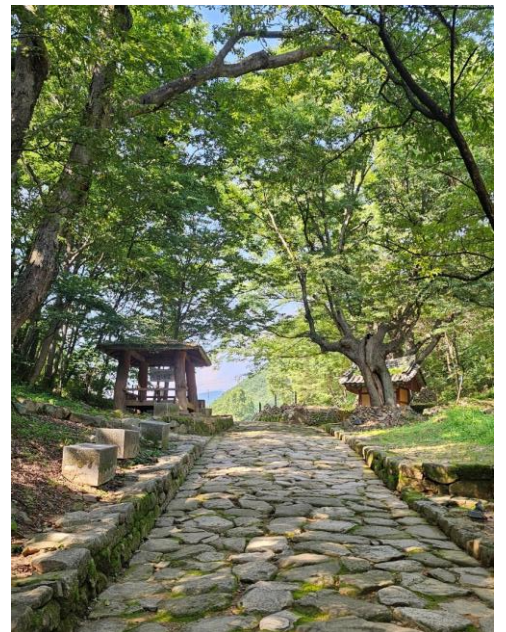

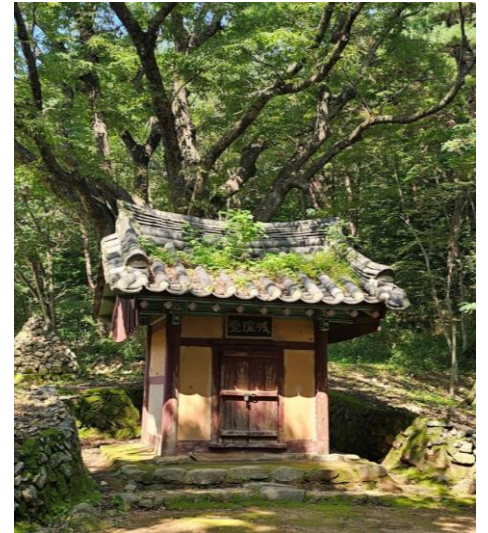

LOCATION CHECK LIST

- **대분류** 자연경치/풍경
- **소분류** 전망대, 한옥/적산가옥, 도로/숲도로
- **주소** 경북 문경시 마성면 신현리 산38
- **담당자** 마성면사무소
- **연락처** 054-550-8730
- **주변 여건** 주차장, 화장실, 발전차, 야간촬영(협의), 동시녹음(협의)
- **키워드** 고대~근세(삼국시대~조선), 근대, 계절(봄/여름/가을/겨울)
- **장소브리프** 먼 옛날 삼국시대 병사들의 자취가 그대로 머물러 있는 군사 요충지, 과거 길에 오른 선비들의 소망이 담긴 옛길. 오랜 세월을 스치며 술한 이야기가 전해온다.

오미자터널

경북 문경시 마성면 문경대로 1356-1



- ▶ 1950년대에 석탄을 실어 운행했던 길이 540m의 터널로 장기간 방치되어 있던 곳을 재탄생 시킨 장소. 오래된 터널의 거친 벽면에 강렬한 컬러 조명이 만나면서 미래적이고 몽환적인 분위기를 연출한다.

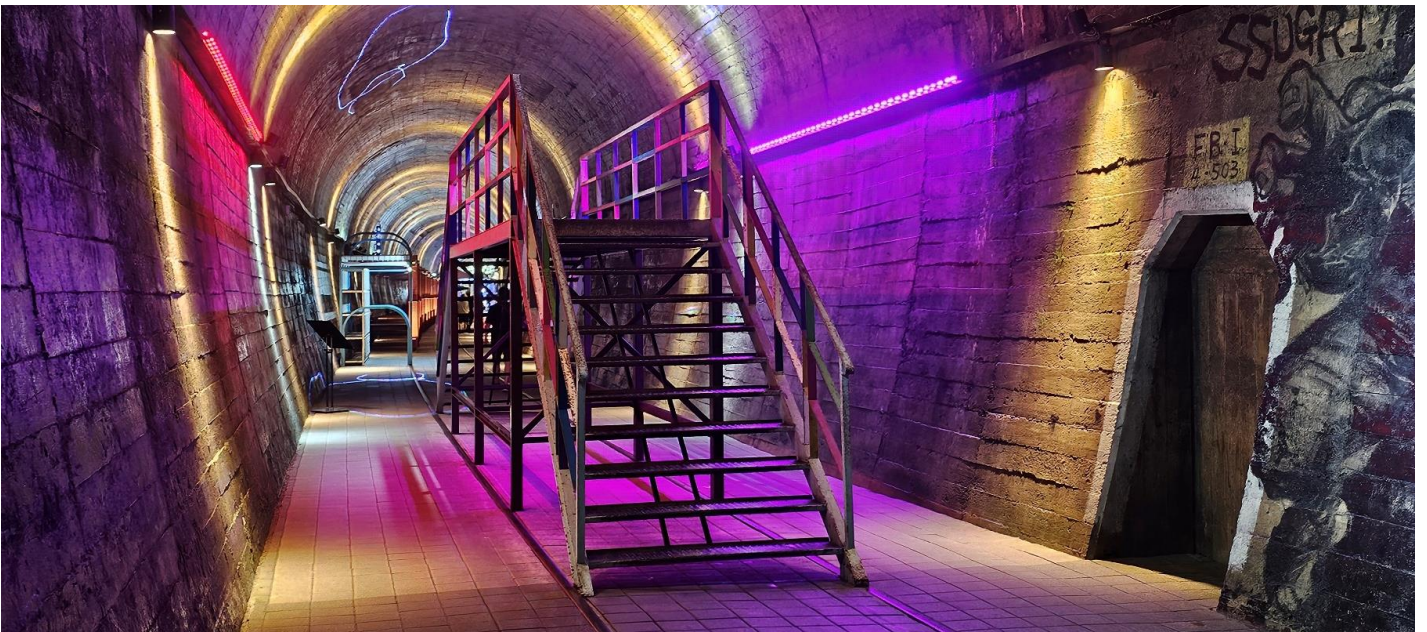

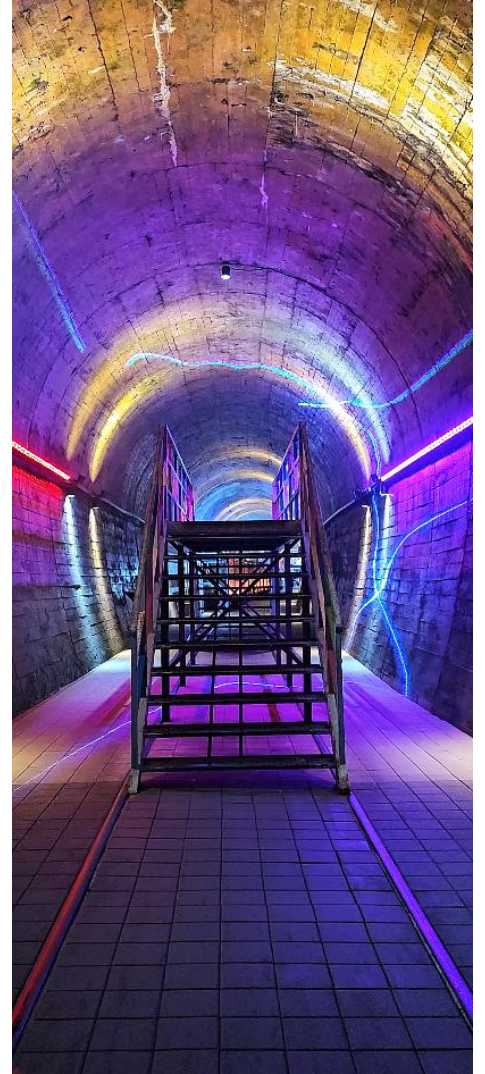

LOCATION CHECK LIST

- **대분류** 자연경치/풍경
- **소분류** 터널
- **주소** 경북 문경시 마성면 문경대로 1356-1
- **담당자** 오미자터널
- **연락처** 054-554-5212
- **주변 여건** 주차장, 화장실, 발전차, 야간촬영(협의), 동시녹음(협의)
- **키워드** 근대, 1960~1970년대, 1980~1990년대, 2000년대~현재
- **장소브리프** 길이 540m의 터널에 다양한 색상의 조명과 구조물들이 설치되어 분위기 있는 연출이 가능하다. 터널의 길고 좁은 구조 덕분에 원근감을 극대화 할 수 있다.

문경대학교

경북 문경시 호계면 별암리 43-1



▶ 건물 뒤로 감싸고 있는 울창한 산과 푸른 잔디, 그리고 밝은색의 붉은 벽돌 건물이 조화로운 분위기를 자아내는 대학교 캠퍼스 건물.





LOCATION CHECK LIST

- **대분류** 교육/연구시설
- **소분류** 공원/나대지, 산/숲/들, 학교/학원 유치원/어린이집
- **주소** 경북 문경시 호계면 별암리 43-1
- **담당자** 문경대학교 행정실
- **연락처** 054-559-1114
- **주변 여건** 주차장, 화장실, 발전차, 야간촬영(협의), 동시녹음(협의)
- **키워드** 1980~1990년대, 2000년대~현재, 계절(봄/여름/가을/겨울)
- **장소브리프** 정돈된 잔디밭과 계단식 구조가 여유롭고 열린 공간감을 제공한다.
3개의 강의동과 생활관, 골프연습장, 식당 등으로 이뤄진 건물들이 있다.

문경신문

경북 문경시 호계면 호계길 128



▶ 호계리 마을 입구에 위치한 옛 신문사 건물. 바로 옆에는 이국적인 분위기를 자아내는 주황색 돔 지붕의 지금은 폐업한 송어장 건물과 나무가 길게 늘어선 저수지 산책로가 함께 있다.



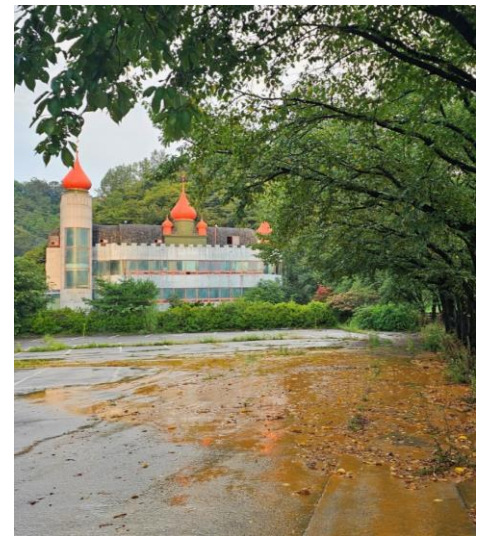
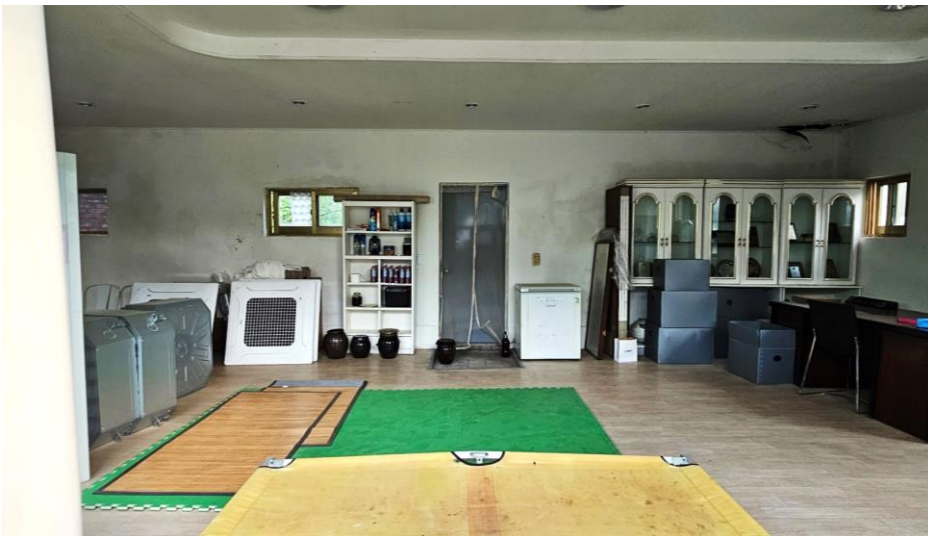

LOCATION CHECK LIST

- **대분류** 폐공장/주택
- **소분류** 연구소/실험실
- **주소** 경북 문경시 호계면 호계길 128
- **담당자** 문경신문
- **연락처** 010-9036-8011
- **주변 여건** 주차장, 화장실, 발전차, 야간촬영(협의), 동시녹음(협의)
- **키워드** 1980~1990년대, 2000년대~현재, 계절(봄/여름/가을/겨울)
- **장소브리프** 1층은 폐업한 신문사 사무실이고 2층은 휴게공간으로 활용 중이다.
주변 풍경이 차분한 저수지 풍경과 대비되어 독특한 분위기를 형성한다.

경천호 드라이브길

경북 문경시 동로면 인곡리 산133-2



- ▶ 나무 사이로 비치는 햇살과 경천호의 잔잔한 물결이 드라이브 중 낭만적인 분위기를 더해준다.
59번 도로를 따라 쉽게 접근할 수 있으며, 평소 자동차 통행량도 많지 않아 편안하게 주행 할 수 있다.





LOCATION CHECK LIST

- **대분류** 자연경치/풍경
- **소분류** 도로/숲도로
- **주소** 경북 문경시 동로면 인곡리 산133-2
- **담당자** 동로면사무소
- **연락처** 054-550-8701
- **주변 여건** 주차장, 화장실, 발전차, 야간촬영(협의), 동시녹음(협의)
- **키워드** 1980~1990년대, 2000년대~현재, 계절(봄/여름/가을/겨울)
- **장소브리프** 평온한 분위기의 호수를 끼고 달리는 이국적이면서도 아름다운 드라이브 길.
경천호의 고요한 물결과 주변의 울창한 산림이 어우러져 멋진 풍경을 볼 수 있다.

근암서원

경북 문경시 산북면 금천로 351-5



▶ 조선시대 서원으로 지방 학문의 중심지이자 공동체 문화를 이끌던 공간으로, 조선의 숨결이 깃든 전통 교육의 상징이다. 고풍스러운 매력을 선사하며, 역사와 전통의 정취를 느낄 수 있다.



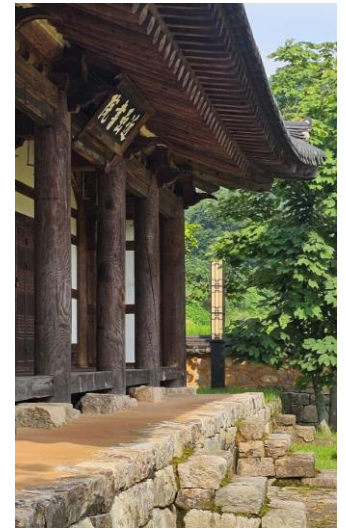

LOCATION CHECK LIST

- **대분류** 공공/기관시설
- **소분류** 전시/관람장, 한옥/적산가옥
- **주소** 경북 문경시 산북면 금천로 351-5
- **담당자** 문경시 문화유산관리팀
- **연락처** 054-550-6402
- **주변 여건** 주차장, 화장실, 발전차, 야간촬영(협의), 동시녹음(협의)
- **키워드** 고대~근세(삼국시대~조선), 근대, 계절(봄/여름/가을/겨울)
- **장소브리프** 전통적인 한국 목조 건축 양식을 따르고 있으며, 균형 잡힌 배치가 특징적이다. 전통 건축의 아름다움을 생생히 전달하며, 고유한 미학적 가치를 느낄 수 있다.

천성산업

경북 문경시 가은면 가은공단길 29



- ▶ 실제 운영 중인 산업 시설로, 리얼리티를 높여주는 현장감이 돋보이는 산업용 작업장 및 제조 공장이다. 사무실 한 동과 작업 시설 두 동으로 구성되어 있으며, 넓은 마당과 주차장도 갖추고 있다.



LOCATION CHECK LIST

- **대분류** 주거/업무시설, 산업시설
- **소분류** 주차장, 공장, 창고, 회의실, 사무실, 도로/숲도로
- **주소** 경북 문경시 가은면 가은공단길 29
- **담당자** (주) 천성산업
- **연락처** 010-4360-3889 / 054-572-5200
- **주변 여건** 주차장, 화장실, 발전차, 야간촬영(협의), 동시녹음(협의), 최대 수용인원 30여명
- **키워드** 1980~1990년대, 2000년대~현재
- **장소브리프** 산업 현장의 역동적인 분위기와 디테일을 필요로 하는 다양한 촬영이 가능하다.
장비가 가동 중일 경우 작업자와 협력하여 안전 규정을 준수해야 한다.

소프트테니스장

경북 문경시 점고길 20



- ▶ 국내외 대회 및 훈련을 위한 소프트 테니스 전용 경기장. 매년 많은 선수와 관중이 방문하는 장소로, 실내 2면, 실외 돐 8면의 코트를 보유하고 있어 날씨에 관계없이 경기를 진행할 수 있다.





LOCATION CHECK LIST

- **대분류** 도시, 교육/연구시설, 생활/영업/상업시설
- **소분류** 경기장/운동장, 주차장
- **주소** 경북 문경시 점고길 20
- **담당자** 문경시 국민체육센터
- **연락처** 054-555-0288
- **주변 여건** 주차장, 화장실, 발전차, 야간촬영(협의), 동시녹음(협의)
- **키워드** 1980~1990년대, 2000년대~현재
- **장소브리프** 강렬한 레드 클레이 코트와 컬러풀한 관람석이 돋보인다. 촬영시 강한 대비감을 제공하여 유니크한 화보, 광고, 뮤직비디오 촬영에 추천.

학천정

경북 문경시 가은읍 학천정길 23-2

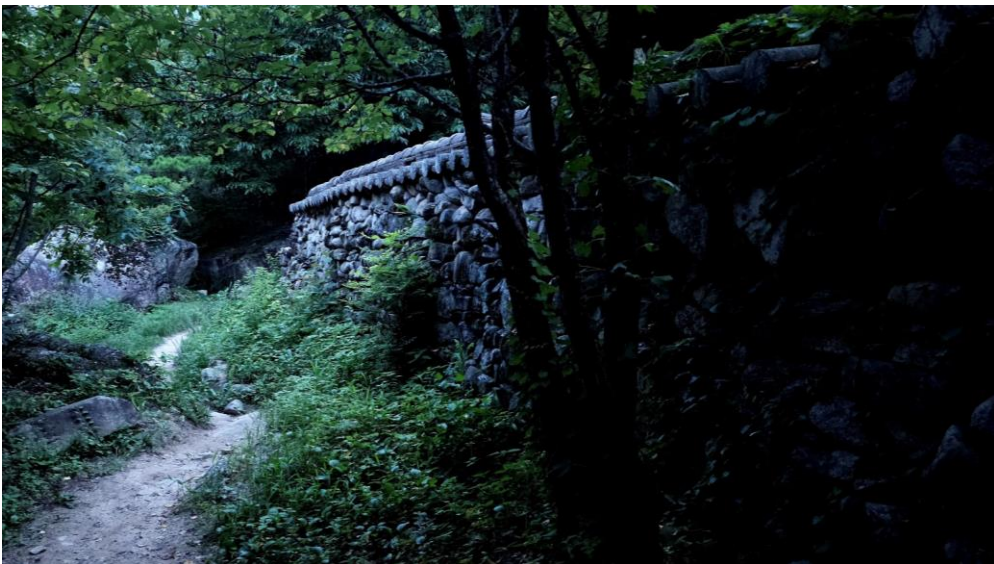

▶ 학천정은 선유동계곡 옥석대 인근에 세워진 정자로 내부에는 건물 두채가 있으며 한채는 풍류를 즐기는 정자, 다른 한채는 사당이다.



LOCATION CHECK LIST

- **대분류** 농/어촌, 자연경치/풍경
- **소분류** 유원지, 산/숲/들, 강/호수/저수지, 한옥/적산가옥
- **주소** 경북 문경시 가은읍 학천정길 23-2
- **담당자** 가은읍사무소
- **연락처** 054-550-8540
- **주변 여건** 주차장, 화장실, 발전차, 야간촬영(협의), 동시녹음(협의), 최대 수용인원 20여명
- **키워드** 고대~근세(삼국시대~조선), 근대, 1960~현재, 계절(봄/여름/가을/겨울)
- **장소브리프** 팔작지붕과 돌담 등 조선시대 정자의 특징을 잘 보여주며, 정자의 이름에서 유래된 '학천'이라는 의미처럼 맑은 샘과 푸른 자연이 어우러진 공간.

문경시민운동장

경북 문경시 점고길 15



- ▶ 약 5,000석 규모의 관람석을 갖추고 있으며, 천연 잔디 필드와 우레탄 트랙이 구성되어 있어 주로 축구와 육상 경기가 열린다. 전광판과 음향 시설이 마련되어 있어 대규모 이벤트나 공연도 가능하다.



LOCATION CHECK LIST

- **대분류** 대중문화, 도시, 주거/업무시설
- **소분류** 경기장/운동장, 회의실, 사무실
- **주소** 경북 문경시 점고길 15
- **담당자** 문경시민운동장
- **연락처** 054-553-0288
- **주변 여건** 주차장, 화장실, 발전차, 야간촬영(협의), 동시녹음(협의), 최대 수용인원 100여명
- **키워드** 1980~1990년대, 2000년대~현재, 계절(봄/여름/가을)
- **장소브리프** 관중석의 선명한 색상 대비로 시각적으로 매력적인 장면을 연출할 수 있다.
다양한 촬영 각도와 구성이 가능하며, 광고 및 영화 촬영 장소로도 적합한 곳이다.

에코월드

경북 문경시 가은읍 왕능길 114



- ▶ 백두대간의 사계절을 멀티미디어 쇼로 감상할 수 있는 원형 스크린이 있는 전시관. 첨단 기술과 자연을 결합한 이 공간은 빛과 영상이 어우러진 공간 연출이 가능해 다양한 연출을 시도할 수 있다.

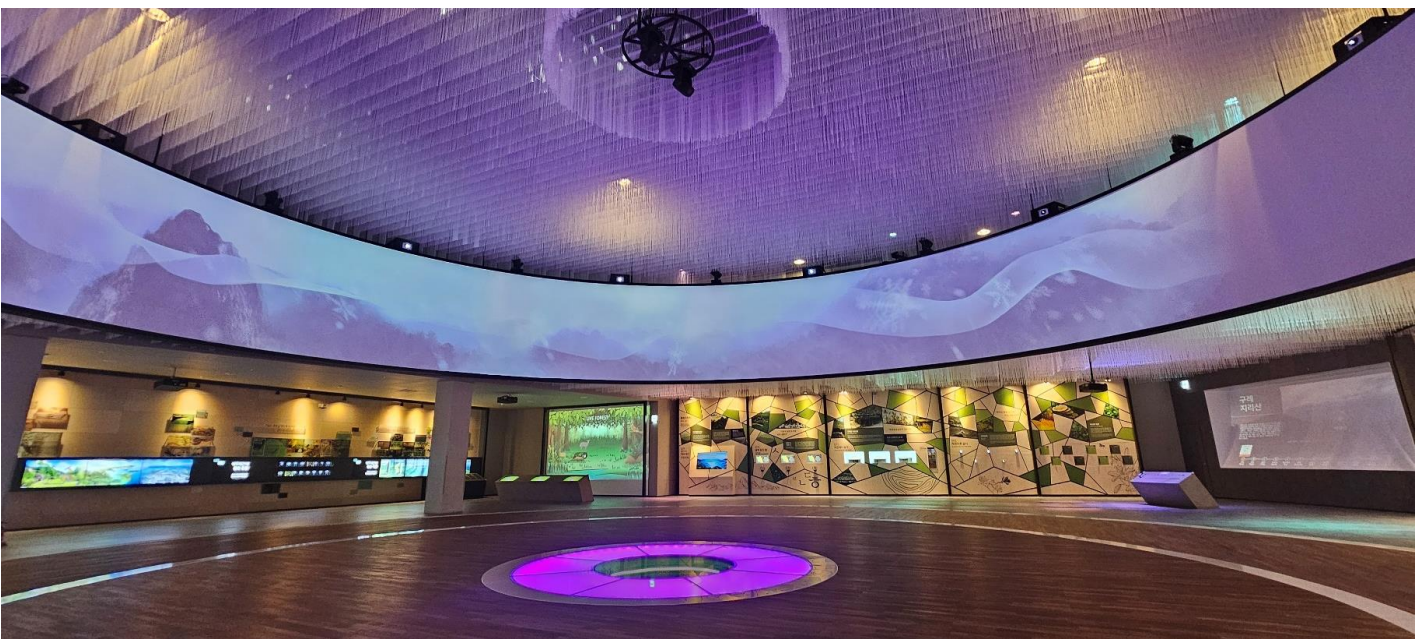

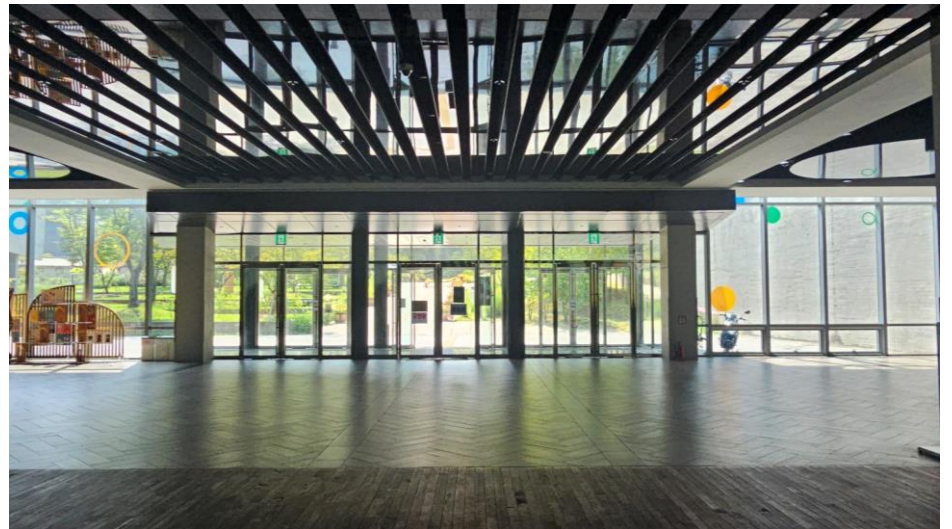
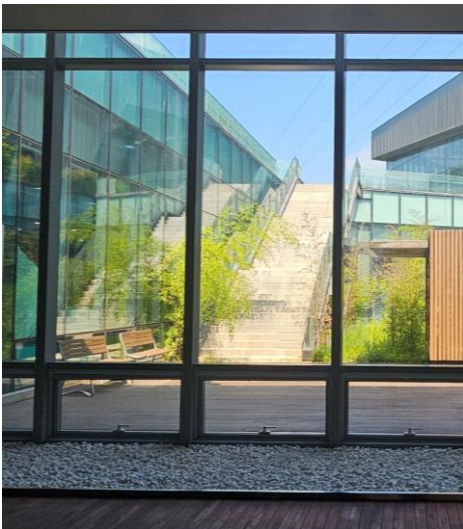
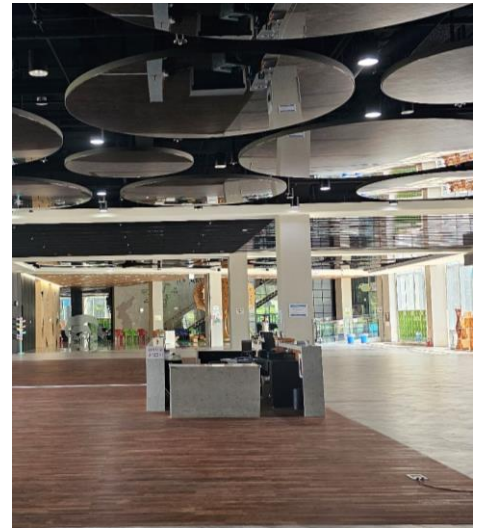

LOCATION CHECK LIST

- **대분류** 교육/연구시설, 공공/기관시설
- **소분류** 공연장/소극장/영화관, 전시/관람장, 기념관/박물관, 유원지, 주차장
- **주소** 경북 문경시 가은읍 왕능길 114
- **담당자** 이호상 주임
- **연락처** 010-9939-4100
- **주변 여건** 주차장, 화장실, 발전차, 야간촬영(협의), 동시녹음(협의), 최대 수용인원 50여명
- **키워드** 2000년대~현재, 계절(봄/여름/가을/겨울)
- **장소브리프** 다양한 촬영 장소를 제공하는 복합 문화·생태 테마파크로, 특히 역사 드라마와 자연을 배경으로 한 촬영에 적합한 공간들이 많다.



경상북도

◆

안동시

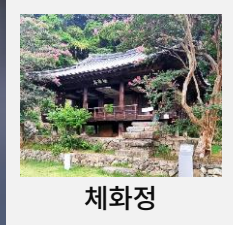

체화정



옹천역 폐역

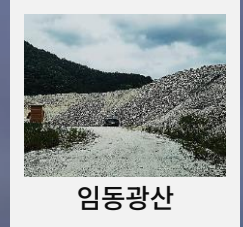

임동광산

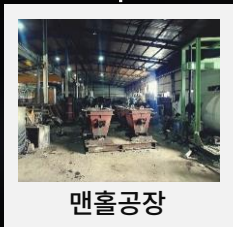

맨홀공장



안동역 폐역

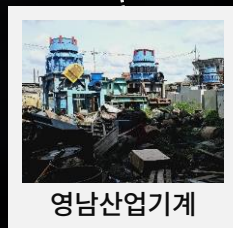

영남산업기계



기속형공무원학원

청송군

안동시 | 01

실거주 고택

경북 안동시 풍산읍 풍산태사로 1123-6



- ▶ 기와 지붕과 나무 기둥, 흙벽이 조화를 이루는 고풍스러운 외관을 자랑한다. 집 뒤로는 울창한 숲이 있고, 앞쪽은 넓은 마당과 정원이 있어 자연 속에서의 평온함을 느낄 수 있는 공간이다.



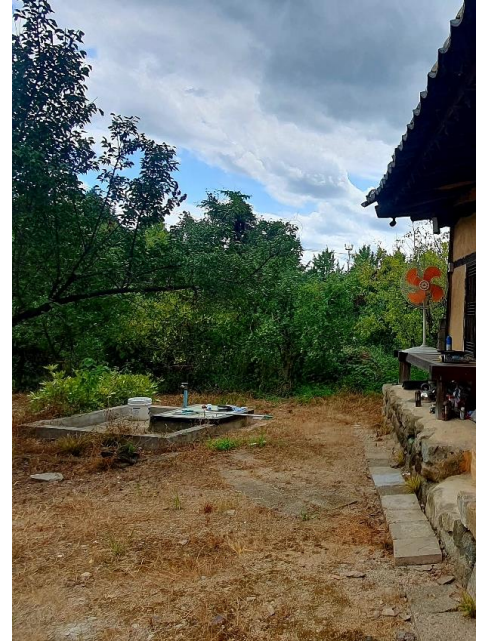

LOCATION CHECK LIST

- **대분류** 농/어촌, 주거/업무시설
- **소분류** 한옥/적산가옥, 주택/아파트
- **주소** 경북 안동시 풍산읍 풍산태사로 1123-6
- **담당자** 박윤종 실장
- **연락처** 010-3417-3060
- **주변 여건** 주차장, 화장실, 발전차, 야간촬영(협의), 동시녹음(협의)
- **키워드** 고대~근세(삼국시대~조선), 근대, 1960년대~현재, 계절(봄/여름/가을/겨울)
- **장소브리프** 계절마다 변화하는 다양한 풍경을 배경으로 자연 속에서의 평온함이 느껴진다. 집기류 하나하나에 세월의 흔적이 묻어 있어 고즈넉한 분위기를 더한다.

맨홀공장

경북 안동시 풍천면 지풍로 1791-9



▶ 각종 기계와 주조 장비들이 설치되어 있으며 산업 현장의 생생한 모습이 전달된다. 공정 작업부터 긴박한 상황 연출까지, 다양한 각도와 장면 구성을 통해 다채로운 스토리라인을 구현할 수 있다.

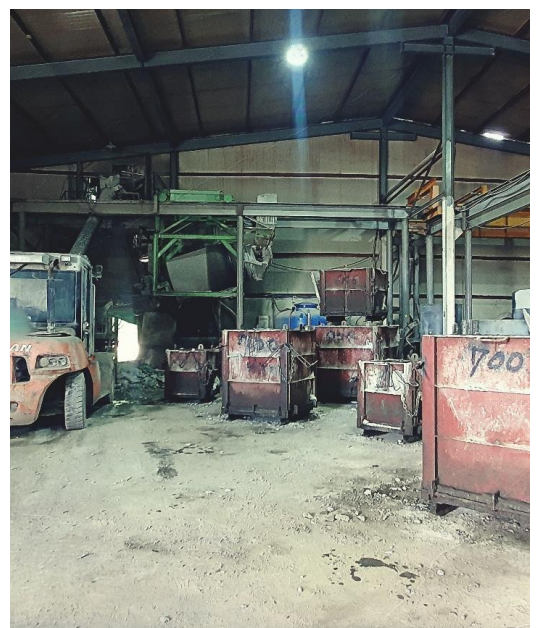

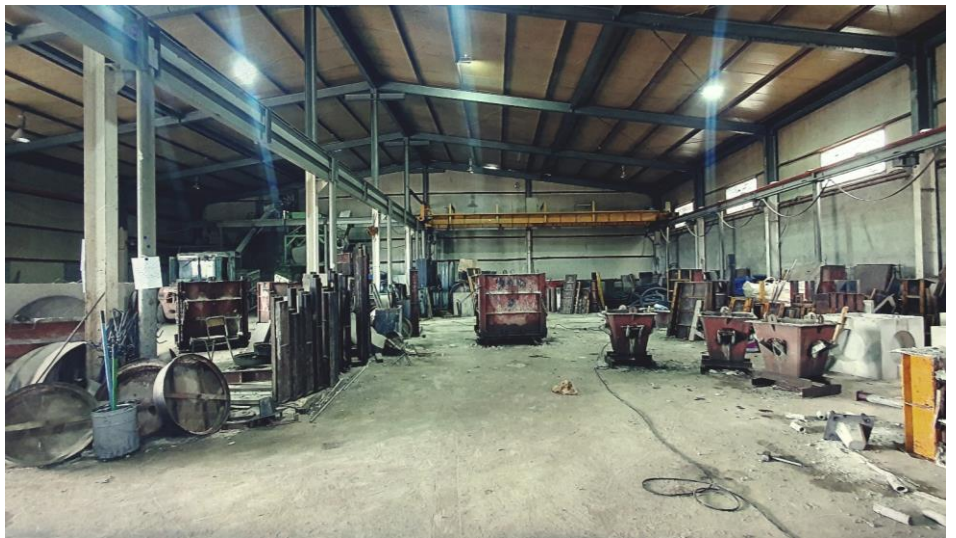

LOCATION CHECK LIST

- **대분류** 산업시설
- **소분류** 공장, 창고, 사무실
- **주소** 경북 안동시 풍천면 지풍로 1791-9
- **담당자** 권영석 대표이사
- **연락처** 054-841-8810 / 010-2530-7800
- **주변 여건** 주차장, 화장실, 발전차, 야간촬영(협의), 동시녹음(협의)
- **키워드** 1980~1990년대, 2000년대~현재
- **장소브리프** 상하수도 기반시설을 만드는 회사이다. 실제 가동 중인 장비와 작업 환경 덕분에 현실감 있는 촬영이 가능하며, 산업 현장의 다양한 장면을 연출하기 좋다.

기숙형공무원학원

경북 안동시 임하면 신덕리 1217



▶ 한때는 대학교였고 현재는 공무원 학원으로 운영 중이다. 레트로한 감성의 붉은 벽돌 건물 교정이 인상적이다. 본동4동과 남자 기숙사 2동, 여자 기숙사 1동이 있고, 운동장과 각종 부대시설들이 있다.





LOCATION CHECK LIST

- **대분류** 교육/연구시설, 주거/업무시설
- **소분류** 도서관, 학교/학원 유치원/어린이집, 폐건물/시설, 주차장, 창고, 강의실, 기숙사
- **주소** 경북 안동시 임하면 신덕리 1217
- **담당자** 강명구 원장
- **연락처** 054-823-9112 / 010-9299-3493
- **주변 여건** 주차장, 화장실, 발전차, 야간촬영(협의), 동시녹음(협의)
- **키워드** 1980~1990년대, 2000년대~현재, 계절(봄/여름/가을/겨울)
- **장소브리프** 건물 외관은 1980~1990년대 특유의 건축 양식을 따르고 있으며, 영화, 드라마, 광고 등에서 학창 시절이나 과거 회상을 표현하는 데 적합해 보인다.

천년잔디운동장

경북 안동시 임하면 신덕리 1217



▶ 중앙에 넓은 잔디 구장과 양 옆쪽 끝에 축구 골대가 있다. 구장 주변에는 육상 트랙이 있고 관중석 앞쪽에 작은 단상이 있는 구조이다.

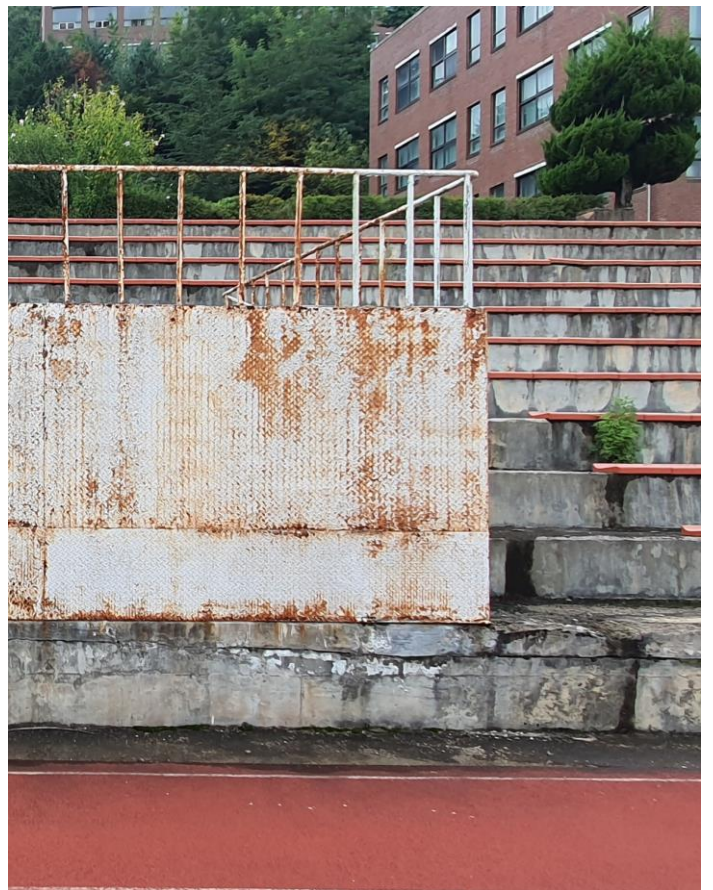



LOCATION CHECK LIST

- **대분류** 교육/연구시설, 주거/업무시설
- **소분류** 학교/학원 유치원/어린이집, 경기장/운동장, 주차장
- **주소** 경북 안동시 임하면 신덕리 1217
- **담당자** 강명구 원장
- **연락처** 054-823-9112 / 010-9299-3493
- **주변 여건** 주차장, 화장실, 발전차, 야간촬영(협의), 동시녹음(협의)
- **키워드** 1980~1990년대, 2000년대~현재, 계절(봄/여름/가을/겨울)
- **장소브리프** 레트로한 분위기를 강조하거나 현대적 요소와의 대비를 통한 연출로 넓은 구장의 특성을 살린 독특하고 감성적인 분위기를 연출 할 수 있다.

성락폐철교

경북 안동시 상아동 산55-2



- ▶ 시간이 멈춘 듯한 고요한 풍경 속에서 녹슨 철교의 강렬한 질감과 우거진 숲이 어우러져 있다. 다리 위로 이어진 철판은 오랜 세월의 흔적을 보여주며, 그 너머로 펼쳐질 무언가를 기대하게 만든다.



LOCATION CHECK LIST

-
- **대분류** 도로/교통시설
 - **소분류** 계단/다리/교각
 - **주소** 경북 안동시 상아동 산55-2
 - **담당자** 안동시 문화예술과 팀장
 - **연락처** 054-840-6091
 - **주변 여건** 발전차, 야간촬영(협의), 동시녹음(협의)
 - **키워드** 1960~1970년대, 1980~1990년대, 2000년대~현재, 계절(봄/여름/가을/겨울)
 - **장소브리프** 현재 기차가 다니지 않는 폐철교이며, 시간을 담아내는 날 것 그대로의 매력이 있는 공간이다. 촬영은 해당 지자체의 허가를 받아야 한다.
-

폐업상가

경북 안동시 남문로 10-4



▶ 벽이 벗겨지고 천장이 군데군데 손상된 모습이 세월의 흔적을 그대로 드러낸다. 시간이 멈춘 듯한 고요함과 동시에 낡고 황폐해진 느낌이 공존한다.



LOCATION CHECK LIST

- **대분류** 도시, 생활/영업/상업시설, 창고,
- **소분류** 노래방/나이트클럽, 폐건물/시설, 사무실
- **주소** 경북 안동시 남문로 10-4
- **담당자** 태경사
- **연락처** 054-854-0023
- **주변 여건** 주차장, 화장실, 야간촬영(협의), 동시녹음(협의)
- **키워드** 1960~1970년대, 1980~1990년대, 2000년대~현재
- **장소브리프** 1층은 현재 가게들이 영업 중이며 2층 내부는 공간이 넓고 비어 있어 여러 스토리라인과 배경에 맞춰 유연하게 활용할 수 있다.

안동시 | 07

남문주차장

경북 안동시 문화광장길 5



- ▶ 세월의 흔적이 묻어난 외벽과 주차된 차량들이 있어 현대적인 요소와 빈티지 요소가 혼합된 공간이다. 금속 재질의 옥상 위 차양과 넓은 외벽이 어우러져 묵직하면서도 거친 느낌이 강조된다.



LOCATION CHECK LIST

- **대분류** 도시, 생활/영업/상업시설
- **소분류** 폐건물/시설, 창고, 주차장
- **주소** 경북 안동시 문화광장길 5
- **담당자** 태경사
- **연락처** 054-854-0023
- **주변 여건** 주차장, 화장실, 야간촬영(협의), 동시녹음(협의)
- **키워드** 1960~1970년대, 1980~1990년대, 2000년대~현재
- **장소브리프** 대도시 외곽에 위치한 오래된 상가 건물 혹은 공장의 느낌이다. 과거와 현재가 공존하는 분위기를 살려 한국 근현대사를 연상시키는 느낌을 연출 할 수 있다.

체화정

경북 안동시 풍산읍 풍산태사로 1123-10



- ▶ 체화정은 봄·여름·가을·겨울 사계절 다른 얼굴을 보여준다. 정자 앞 연못과 인공섬 3개, 넓은 정원 등 사계절 볼거리가 풍부하다. 안쪽 '담락재(湛樂齋)' 현판은 조선 최고의 서화가인 단원 김홍도가 썼다.

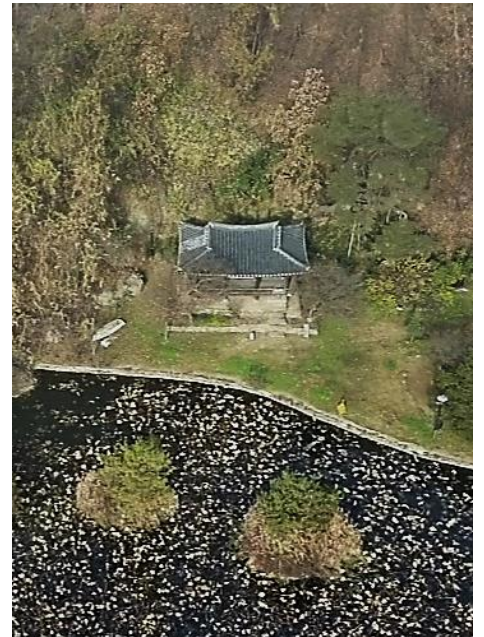

LOCATION CHECK LIST

- **대분류** 자연경치/풍경
- **소분류** 공원/나대지, 산/숲/들, 한옥/적산가옥
- **주소** 경북 안동시 풍산읍 풍산태사로 1123-10
- **담당자** 농암면사무소
- **연락처** 054-550-8760
- **주변 여건** 주차장, 화장실, 발전차, 야간촬영(협의), 동시녹음(협의)
- **키워드** 고대~근세(삼국시대~조선), 근대, 계절(봄/여름/가을/겨울)
- **장소브리프** 온돌방을 중심으로 양옆에 마루방이 있고, 앞쪽에는 툇마루를 내고 난간을 둘렀다. 조선 후기에 지은 전형적인 양반가 정자이다.

풍전

경북 안동시 풍산읍 안교1길 9



▶ 고풍스러운 한옥과 건물 앞쪽으로 잘 가꾸어진 넓은 잔디 정원이 자연스럽게 어우러져 한국적인 미를 한층 더 돋보이게 한다. 옛 모습을 그대로 간직한 창살의 전통 문양이 매력적이다.





LOCATION CHECK LIST

- **대분류** 생활/영업/상업시설
- **소분류** 식당/레스토랑, 카페, 한옥/적산가옥
- **주소** 경북 안동시 풍산읍 안교1길 9
- **담당자** 이수영 대표
- **연락처** 010-8181-4037
- **주변 여건** 주차장, 화장실, 발전차, 야간촬영(협의), 동시녹음(협의)
- **키워드** 근대, 1960년대~현재, 계절(봄/여름/가을/겨울)
- **장소브리프** 100년 전통의 종갓집 한옥을 리모델링하여 재탄생한 공간으로, 곳곳에 남아 있는 오래된 역사의 흔적들과 고택 특유의 분위기에 감성적인 포인트가 더해졌다.

안동 중고차 단지

경북 안동시 풍산읍 유통단지길 87



- ▶ 다양한 차종과 브랜드의 중고차가 한 곳에 밀집되어 있는 중고차 매매 단지. 촬영 목적에 따라 다양한 연출이 가능하며, 주차 구역이 잘 정리 되어 있어 여러 대의 차량을 동시에 배치하고 촬영 할 수 있다.

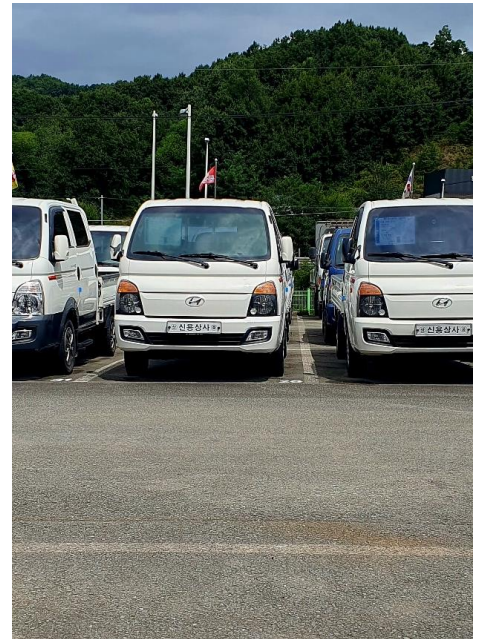

LOCATION CHECK LIST

- **대분류** 생활/영업/상업시설, 주거/업무시설, 산업시설
- **소분류** 편의점/상점/상가, 시장/공판장, 주차장, 사무실
- **주소** 경북 안동시 풍산읍 유통단지길 87
- **담당자** 안동 중고자동차 유통단지
- **연락처** 054-853-8734
- **주변 여건** 주차장, 화장실, 발전차, 야간촬영(협의), 동시녹음(협의)
- **키워드** 1980~1990년대, 2000년대~현재
- **장소브리프** 중고차 시장의 현실적이고 다양한 모습을 담아내기에 적합하며, 자동차 관련 콘텐츠 제작 뿐만 아니라 광고, 드라마, 영화 등에서 유용한 배경이 될 수 있다.

맨홀야적지

경북 안동시 풍천면 지풍로 1791-9



▶ 콘크리트 구조물들이 대량으로 쌓여 있는 외부 창고 야적장. 거친 콘크리트 구조물과 주변에는 풀과 잡초들이 어우러져 마치 폐허와도 같은 아이코닉한 매력이 돋보인다.





LOCATION CHECK LIST

- **대분류** 농/어촌, 산업시설
- **소분류** 공원/나대지, 주차장, 도로/숲도로
- **주소** 경북 안동시 풍천면 지풍로 1791-9
- **담당자** 권영석 대표이사
- **연락처** 054-841-8810 / 010-2530-7800
- **주변 여건** 주차장, 화장실, 발전차, 야간촬영(협의), 동시녹음(협의)
- **키워드** 1980~1990년대, 2000년대~현재
- **장소브리프** 흙 바닥이 넓게 펼쳐진 야외 공간에 다양한 크기와 형태의 콘크리트 구조물들이 여러 층으로 쌓여 있다. 고립된 야적지의 거친 배경을 활용한 연출이 가능하다.

개호송숲길

경북 안동시 임하면 임하길 597-30



▶ 천변에는 벚나무가 줄지어 심어져 있으며, 그 안쪽으로는 소나무 군락이 울창하게 자리 잡고 있어 사계절 내내 매력적인 경관을 제공한다.



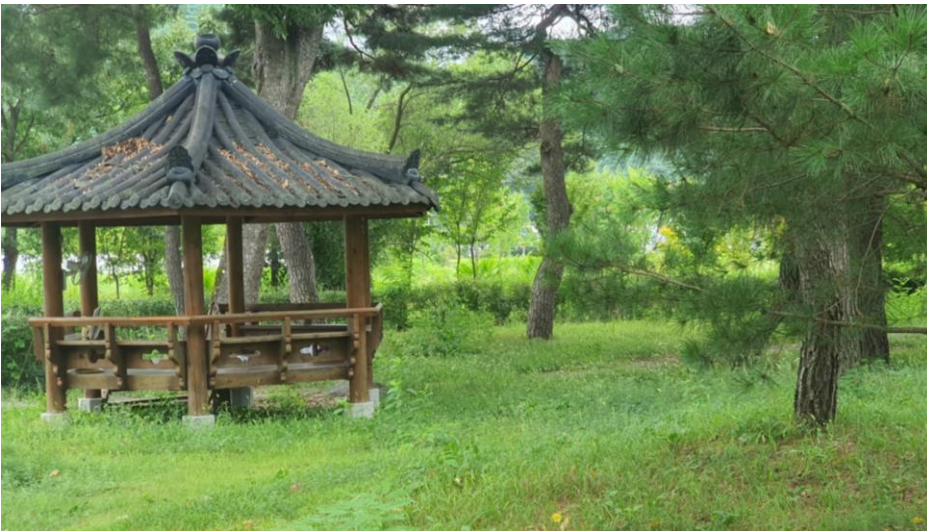

LOCATION CHECK LIST

- **대분류** 농/어촌, 자연경치/풍경
- **소분류** 공원/나대지, 유원지, 산/숲/들, 강/호수/저수지, 도로/숲도로
- **주소** 경북 안동시 임하면 임하길 597-30
- **담당자** 임동면사무소
- **연락처** 054-822-3001
- **주변 여건** 주차장, 화장실, 발전차, 야간촬영(협의), 동시녹음(협의)
- **키워드** 고대~근세(삼국시대~조선), 근대, 1960년대~현재, 계절(봄/여름/가을/겨울)
- **장소브리프** 반변천을 따라 조성된 길이 강물을 휘감아 도는 듯한 형태로, 물과 숲이 어우러진 아름다운 풍경을 자아낸다. 계절에 따라 다양한 각도에서 풍경을 연출할 수 있다.

임동광산

경북 안동시 임동면 박곡리 산824



▶ 주변을 감싸고 있는 높은 산세가 채석장의 외딴 느낌을 더욱 강조하고, 울퉁불퉁한 암벽과 돌덩이는 자연이 빚어낸 장엄함과 인간의 개입이 결합된 압도적이면서도 독특한 미학을 보여준다.



LOCATION CHECK LIST

- **대분류** 자연경치/풍경, 도로/교통시설
- **소분류** 공원/나대지, 절벽/동굴/담, 폐건물/시설, 공장, 도로/숲도로, 광산
- **주소** 경북 안동시 임동면 박곡리 산824
- **담당자** 주식회사 오미아코리아
- **연락처** 054-822-8533
- **주변 여건** 발전차, 야간촬영(협의), 동시녹음(협의)
- **키워드** 근대, 1960년대~현재, 계절(봄/여름/가을/겨울)
- **장소브리프** 산으로 둘러싸인 계곡 형태의 지형에 돌무더기와 석재들이 쌓여 있으며, 바닥도 자갈로 덮여 있다. 웅장하고 고립된 분위기를 자아낸다.

임동농협청과물종합유통

경북 안동시 임동면 찢거리길 11



- ▶ 물류 및 유통 관련 작업이 이루어지는 장소로 주차 공간과 함께 여러 개의 큰 출입문이 설치되어 있다. 창고의 외부는 넓은 콘크리트 바닥으로 되어 있어 차량의 이동 및 적재가 용이한 구조다.





LOCATION CHECK LIST

- **대분류** 농/어촌, 산업시설
- **소분류** 시장/공판장/농수산물유통센터, 창고, 사무실
- **주소** 경북 안동시 임동면 찻거리길 11
- **담당자** 임동면사무소
- **연락처** 054-822-3001
- **주변 여건** 주차장, 발전차, 야간촬영(협의), 동시녹음(협의)
- **키워드** 1960~1970년대, 1980~1990년대, 2000년대~현재
- **장소브리프** 마을에 하나씩 있던 세월의 흔적이 묻어있는 청과물 유통 창고. 어두운 조명과 색감을 사용하면, 창고 내부는 미스터리와 스릴이 가득한 장소로 손색 없어 보인다.

안동시 | 15

카페뒤뜰

경북 안동시 경동로 2214



▶ 넓은 정원에서 힐링 가득 충전할 수 있을 것만 같은 카페. 넓은 잔디밭이 개방감과 여유로운 분위기를 제공하며, 곳곳에 심어진 큰 나무들은 그늘을 제공하여 자연스러운 휴식 공간을 만들어 준다.





LOCATION CHECK LIST

- **대분류** 자연경치/풍경, 생활/영업/상업시설
- **소분류** 공원/나대지, 식당/레스토랑, 카페
- **주소** 경북 안동시 임동면 경동로 2214
- **담당자** 카페뒤뜰
- **연락처** 010-3503-1313 / 010-4272-1133
- **주변 여건** 주차장, 화장실, 발전차, 야간촬영(협의), 동시녹음(협의)
- **키워드** 2000년대~현재, 계절(봄/여름/가을/겨울)
- **장소브리프** 실내는 카운터를 제외한 모든 벽면이 정원을 감상할 수 있는 통유리로 되어 있어 자연광이 풍부하게 들어오며, 넓은 공간이 개방감을 준다.

농협 양곡 폐창고

경북 안동시 임하면 금소2길 6



▶ 비밀스러운 사건이나 미스터리한 스토리가 펼쳐질 것만 같은 창고. 날씨가 맑은날은 마을 주민들의 커뮤니티룸으로 쓰이고 있다.

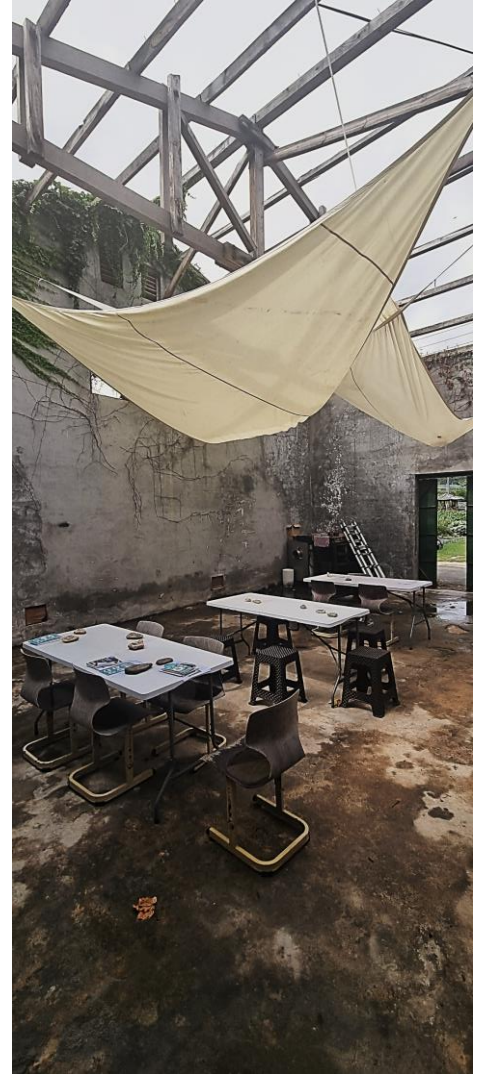

LOCATION CHECK LIST

- **대분류** 농/어촌, 산업시설, 폐공장/주택
- **소분류** 폐건물/시설, 창고
- **주소** 경북 안동시 임하면 금소2길 6
- **담당자** 임하면사무소
- **연락처** 054-840-4400
- **주변 여건** 발전차, 야간촬영(협의), 동시녹음(협의)
- **키워드** 근대, 1960년대~현재, 계절(봄/여름/가을/겨울)
- **장소브리프** 천장에 매달린 낡은 합판들이 독특한 그림자 효과를 만들어 폐허의 느낌을 강조하며, 벽면의 균열과 일부에 자란 덩굴식물이 황폐한 분위기를 더한다.

성진아파트

경북 안동시 영남길 42



▶ 콘크리트 골조가 드러난 채 미완성된 이 건물은 오랫동안 방치되어 그사이에 낡고 노후화되었다. 황량하고 쓸쓸한 분위기를 자아낸다.



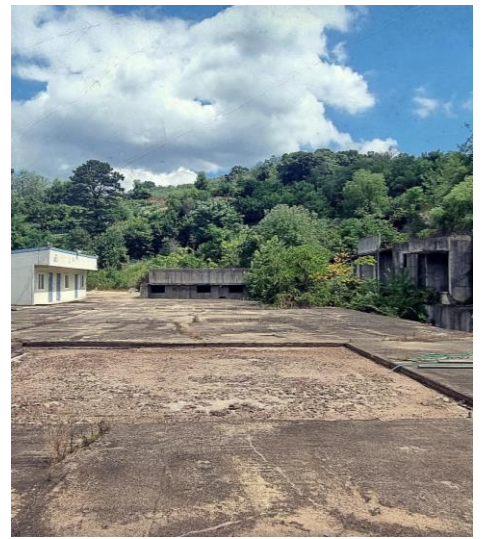

LOCATION CHECK LIST

- **대분류** 폐공장/주택
- **소분류** 폐건물/시설
- **주소** 경북 안동시 영남길 42
- **담당자** 진솔개발
- **연락처** 010-5858-2062
- **주변 여건** 주차장, 화장실, 발전차, 야간촬영(협의), 동시녹음(협의)
- **키워드** 1960~1970년대, 1980~1990년대, 2000년대~현재
- **장소브리프** 세월의 흔적이 묻어나는 공사 중단된 폐건물. 미완성된 콘크리트 구조물과 계단, 노출된 철제 구조물이 남아 있어 접근 시 안전에 관한 주의가 필요하다.

안동교회 석조예배당

경북 안동시 서동문로 127



- ▶ 한국 근대 건축의 아름다움을 품고 그 자체로 장엄한 분위기와 깊은 역사성을 지니고 있다. 거친 화강암으로 쌓아 올린 견고한 벽과 스테인드글라스가 조화를 이루며, 경건함과 신성함이 느껴진다.



LOCATION CHECK LIST

- **대분류** 종교시설
- **소분류** 교회/성당
- **주소** 경북 안동시 서동문로 127
- **담당자** 안동교회 석조예배당
- **연락처** 054-858-2000
- **주변 여건** 주차장, 화장실, 발전차, 야간촬영(협의), 동시녹음(협의)
- **키워드** 근대, 1960년대~현재, 계절(봄/여름/가을/겨울)
- **장소브리프** 예배당 뒤에 위치한 뒷마당은 소소한 일상과 추억을 담아낼 수 있는 따뜻하고 아늑한 감성을 품고 있으며, 예배당의 장엄함과는 대조적인 매력을 제공한다.

안동역 급수탑

경북 안동시 경동로 684



- ▶ 1940년대 증기 기관차가 물을 공급 받기 위해 세워져 50년 넘게 제자리를 지키고 있는 급수탑. 한때 거대한 기차의 생명을 불어넣던 필수적인 존재였으나, 그 기능을 다하고 조용히 시간을 맞이한다.



LOCATION CHECK LIST

- **대분류** 공공/기관시설, 도로/교통시설
- **소분류** 공원/나대지, 폐건물/시설, 창고, 공항/철도
- **주소** 경북 안동시 경동로 684
- **담당자** 안동역 급수탑
- **연락처** 054-857-8544
- **주변 여건** 주차장, 화장실, 발전차, 야간촬영(협의), 동시녹음(협의)
- **키워드** 근대, 1960년대~현재, 계절(봄/여름/가을/겨울)
- **장소브리프** 급수탑 주변으로는 넓은 나대지가 펼쳐져 있으며, 일부 차량 정비 시설이 아직 존재 한다. 한국 전쟁 당시 폭격의 흔적이 남아 있는 역사의 한 조각을 간직한 장소.

안동역 차량정비기지

경북 안동시 경동로 684



- ▶ 현재 운행하지 않는 기차역 안 차량 정비 기지. 한때 수많은 사람들과 기계 소음이 가득 찼을 이곳은, 이제 과거의 잔재와 함께 정적 속에서 깊은 여운을 남기고 있다.



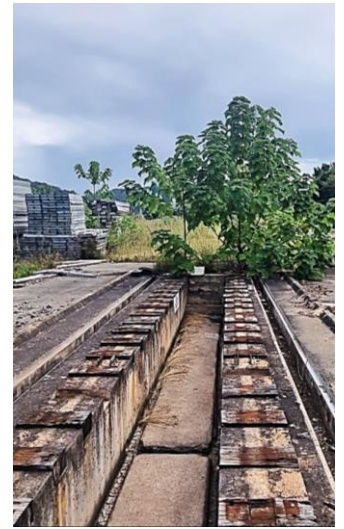

LOCATION CHECK LIST

- **대분류** 공공/기관시설, 도로/교통시설
- **소분류** 공원/나대지, 폐건물/시설, 주차장, 공장, 창고, 사무실, 공항/철도시설
- **주소** 경북 안동시 경동로 684
- **담당자** 안동역 차량정비기지
- **연락처** 054-857-8544
- **주변 여건** 주차장, 화장실, 발전차, 야간촬영(협의), 동시녹음(협의)
- **키워드** 1980~1990년대, 2000년대~현재, 계절(봄/여름/가을/겨울)
- **장소브리프** 과거 차량 정비 시설의 잔해들로 황폐하고 고요한 폐허 같은 분위기를 자아낸다. 주변에는 잡초와 흙이 쌓여 있고, 곳곳에 녹슨 철제 구조물이 남아 있다.

안동역 폐역

경북 안동시 경동로 684



▶ 아무렇게나 자라난 잡초들이 폐철로와 어우러져 있다. 녹색 철제 기둥과 지붕이 있는 긴 플랫폼 공간이 폐선로를 따라 직선적으로 이어지며, 양쪽으로 늘어선 기둥들이 만드는 프레임 효과가 돋보인다.

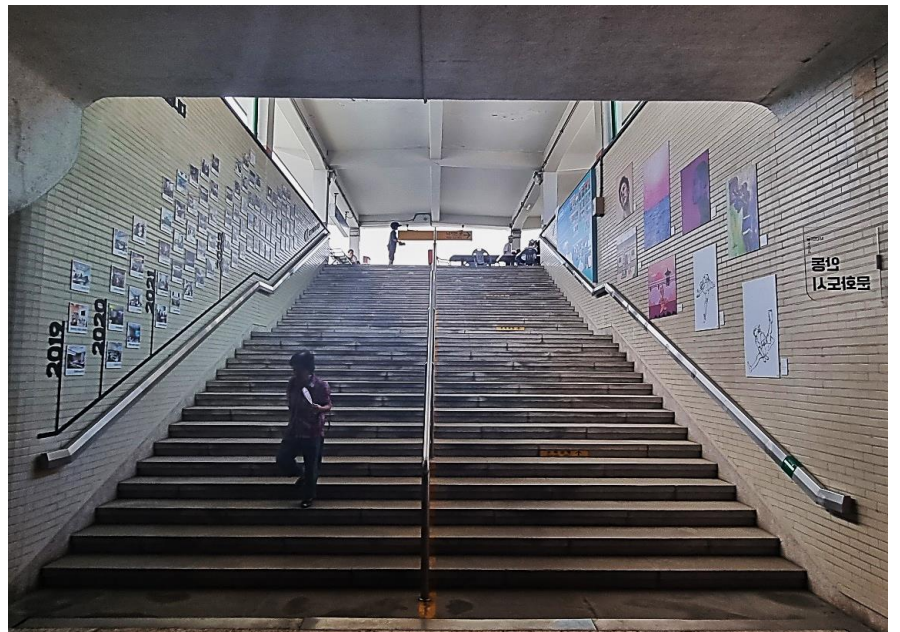



LOCATION CHECK LIST

- **대분류** 공공/기관시설, 도로/교통시설
- **소분류** 전시/관람장, 폐건물/시설, 주차장, 공항/철도시설
- **주소** 경북 안동시 경동로 684
- **담당자** 모디684
- **연락처** 054-857-8544
- **주변 여건** 주차장, 화장실, 발전차, 야간촬영(협의), 동시녹음(협의)
- **키워드** 1980~1990년대, 2000년대~현재, 계절(봄/여름/가을/겨울)
- **장소브리프** 클래식한 역사 외관과 내부 계단, 타일 벽면이 레트로한 분위기를 자아내며, 철로를 따라 설치된 벤치와 이정표는 아날로그적 감성과 향수를 자극한다.

용천역 폐역

경북 안동시 북후면 북평로 886-3



- ▶ 중앙의 반원형 아치형 입구와 돔 형태의 지붕이 특징적이다. 외벽은 흰색 타일로 마감되어 모던한 느낌을 주며, 창문 프레임과 이어진 파란 포인트 타일이 마치 철로 처럼 연결된 듯한 인상을 남긴다.





LOCATION CHECK LIST

- **대분류** 농/어촌, 공공/기관시설, 도로/교통시설
- **소분류** 공원/나대지, 폐건물/시설, 공항/철도 시설
- **주소** 경북 안동시 북후면 북평로 886-3
- **담당자** 한국 철도 경북본부
- **연락처** 054-639-2043
- **주변 여건** 화장실, 발전차, 야간촬영(협의), 동시녹음(협의)
- **키워드** 1980~1990년대, 2000년대~현재, 계절(봄/여름/가을/겨울)
- **장소브리프** 내부로 들어서면 중앙부 아치형 천장에 설치된 푸른빛의 철제 격자 구조물과 유리 돔으로 인하여 자연광이 실내로 풍부하게 유입된다.

구 안동경찰서

경북 안동시 당북동 350-4

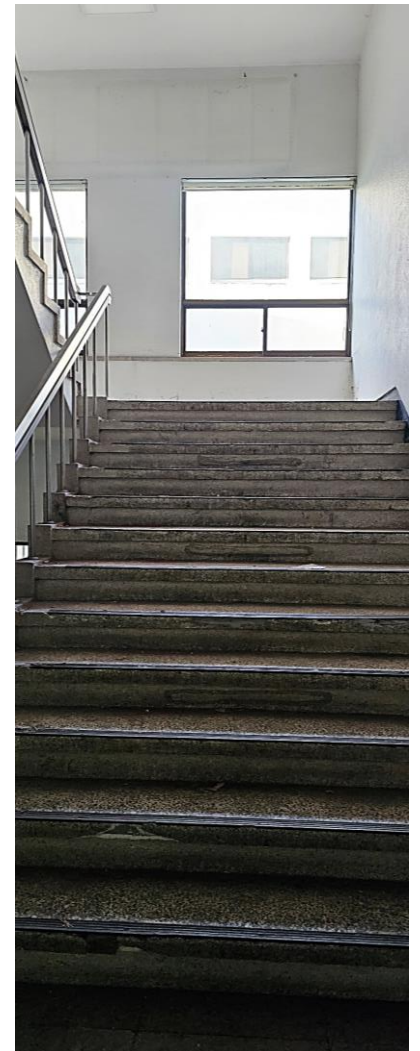

▶ 1980년대 지어진 이 건물은 정형화된 격자 창문과 브라운 컬러의 외관으로 당시 관공서 건축의 보편적 특징을 충실히 반영하고 있다.



LOCATION CHECK LIST

- **대분류** 도시, 공공/기관시설
- **소분류** 경찰서
- **주소** 경북 안동시 당북동 350-4
- **담당자** 한국자산관리공사 안동지사 유성민차장
- **연락처** 054-850-9801 / 010-5564-2092
- **주변 여건** 주차장, 화장실, 발전차, 야간촬영(협의), 동시녹음(협의)
- **키워드** 1980~1990년대, 2000년대~현재
- **장소브리프** 회의실, 조사실, 사무실 등 다양한 설정으로 활용 가능하며, 실제 경찰서에서만 느낄 수 있는 긴장감과 사실성을 더해 현실감 넘치는 장면 연출이 가능하다.

오폐수처리장

경북 안동시 양실3길 21-20



- ▶ 넓은 공간에 대형 금속 구조물과 배관, 경고 표지판이 기계화된 첨단 공장이나 현대적인 산업 현장을 연상시킨다. 기술, 미래, 환경, 산업 현장 등 다양한 주제를 자연스럽게 녹여낼 수 있을 듯 하다.

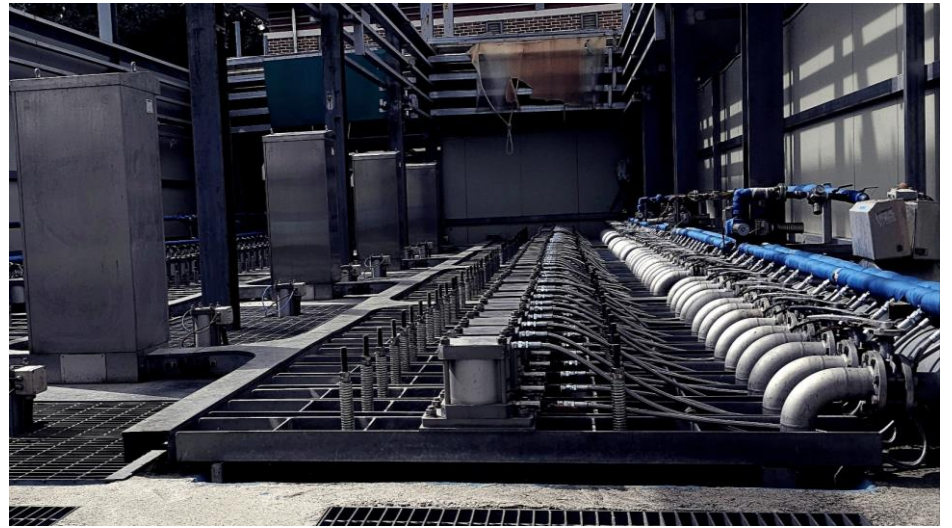
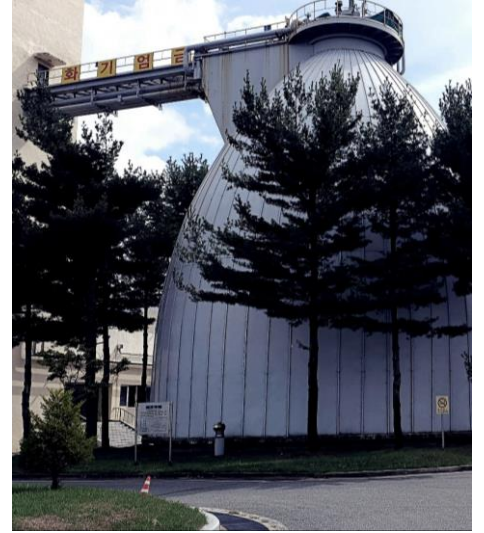

LOCATION CHECK LIST

- **대분류** 공공/기관시설, 산업시설
- **소분류** 공장, 회의실, 사무실
- **주소** 경북 안동시 양실3길 21-20
- **담당자** 안동시시설관리공단 서석용 대리
- **연락처** 054-850-4533 / 010-3057-7429
- **주변 여건** 주차장, 화장실, 발전차, 야간촬영(협의), 동시녹음(협의)
- **키워드** 1980~1990년대, 2000년대~현재
- **장소브리프** 금속 구조물과 기하학적 설비가 만드는 독특한 산업적 구도가 매력적이다. 단, 위험 시설로 인해 반드시 사전 허가와 시설 관리자와의 긴밀한 협의가 필수적이다.

영남산업기계

경북 안동시 양실로 392



- ▶ 대형 산업용 기계 설비들의 보관, 정비, 운영이 이루어지는 공간.
무심하게 놓여진 기계들과 장비들이 현대 문명의 단면을 보여주는 하나의 설치 미술과도 같다.





LOCATION CHECK LIST

- **대분류** 폐자원/고철/파지
- **소분류** 공장, 창고
- **주소** 경북 안동시 양실로 392
- **담당자** 김호윤 대표
- **연락처** 054-855-6693 / 010-3548-6693
- **주변 여건** 주차장, 화장실, 발전차, 야간촬영(협의), 동시녹음(협의)
- **키워드** 1980~1990년대, 2000년대~현재
- **장소브리프** 쌓여있는 수많은 원형 부품들과 드럼통, 오래된 기계들은 시간의 흐름을 고스란히 보여준다. 한국의 산업화 시대를 거쳐온 흔적이 이곳에 커커이 쌓여있는 듯 하다.